Pomorze Zachodnie

Komitet Monitorujący
Regionalny Program Operacyjny Województwa Zachodniopomorskiego 2014-2020

XIII posiedzenie

Szczecin, 23 listopada 2017 r.

Fundusze Europejskie Program Regionalny

Pomorze Zachodnie

Unia Europejska Europejskie Fundusze Strukturalne i Inwestycyjne

Prezentacja dotycząca konkluzji siódmego raportu nt. polityki spójności

p. Wolfgang Münch

Zastępca Kierownika Działu ds. Polski
Dyrekcji Generalnej ds. Polityki Regionalnej i Miejskiej
Komisja Europejska

My Region, My Europe, Our Future the 7th Cohesion Report

Wolfgang Münch
Deputy Head of Unit
Poland

Economic cohesion

- Regional disparities are narrowing again
- Regions in eastern Member States have converged to the EU average, but Greek and Italian regions diverged substantially

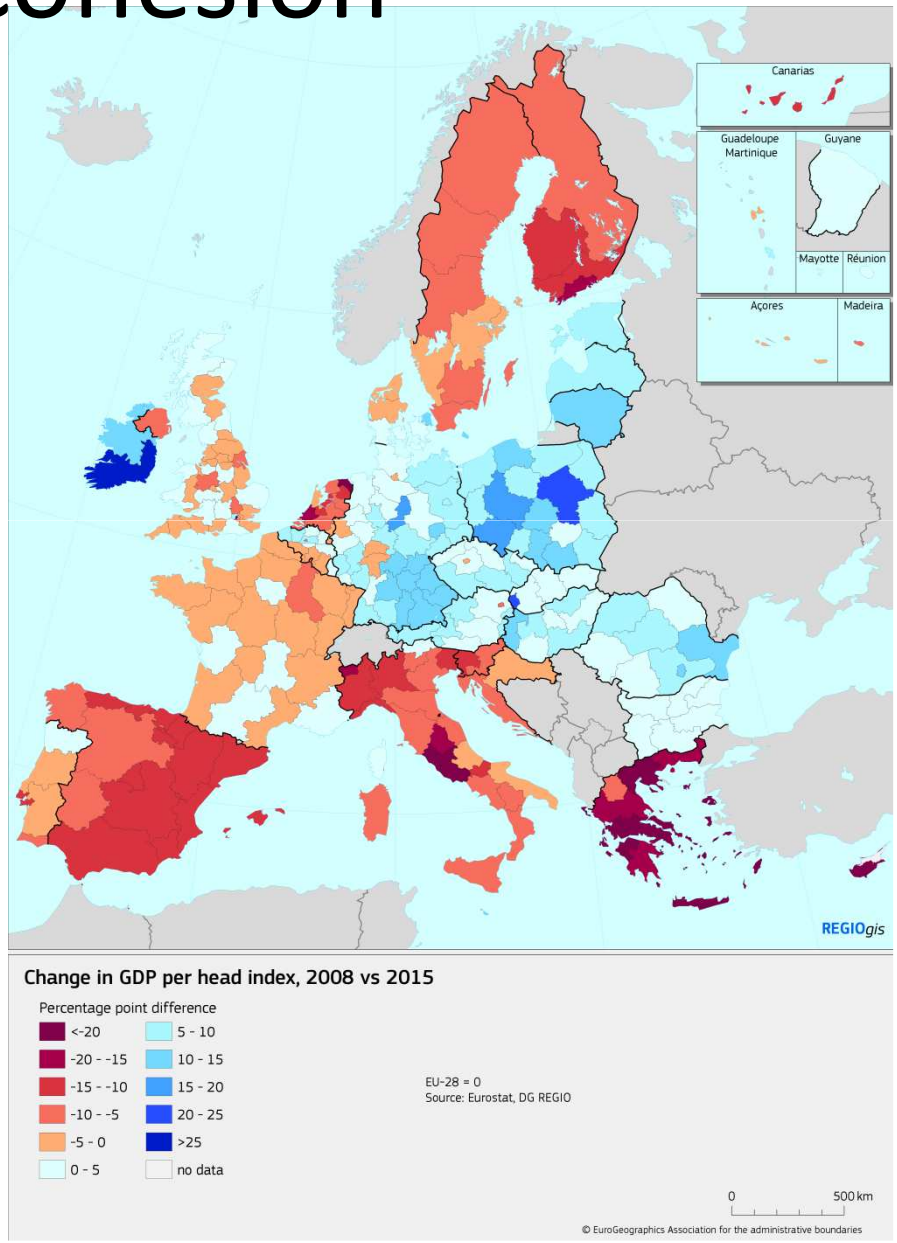

Middle-income trap

- Regions that do not move into the higher value added activities
- Face growing competition from less developed regions
- Innovation remains spatially concentrated
- Competitive regions in the east generate few spillovers

In 2015 deaths outnumbered births

Figure 2.1 Natural change and net-migration in the EU-28, 1960-2015

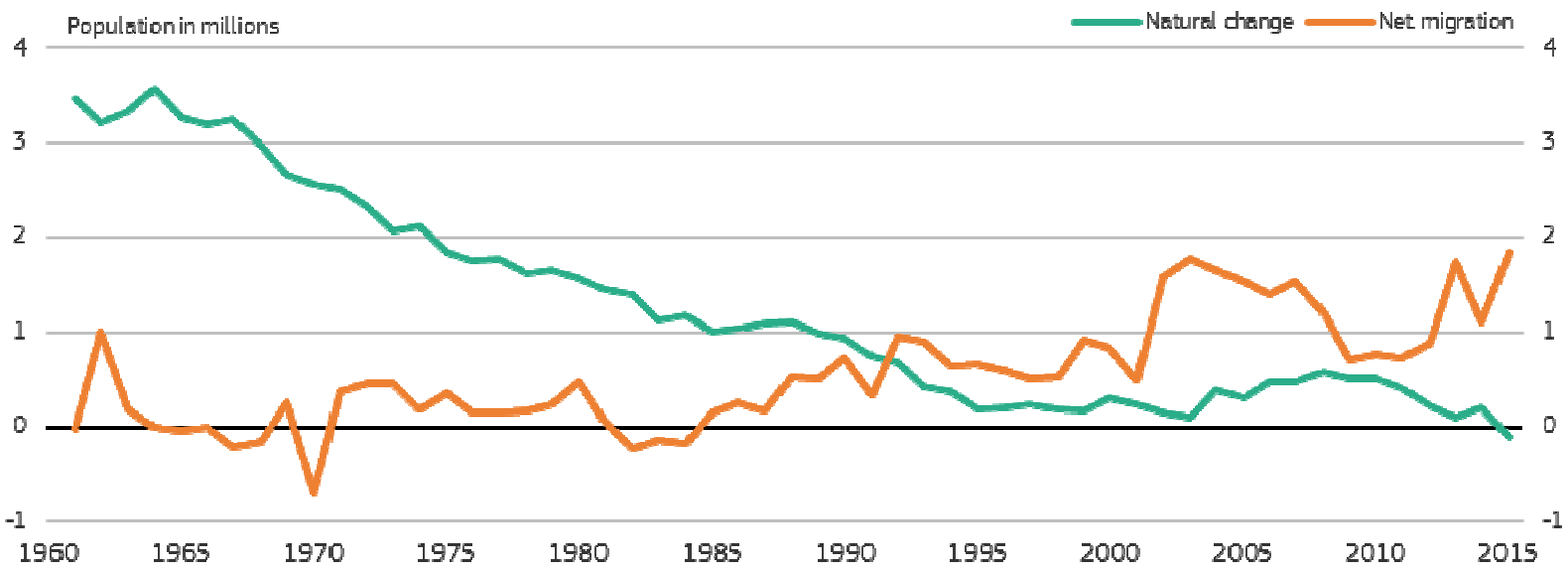

Source: Eurostat

Migration & mobility

- Migration and mobility is main determinant of population change
- Two out of three people in EU-13 live in a shrinking NUTS 3 region

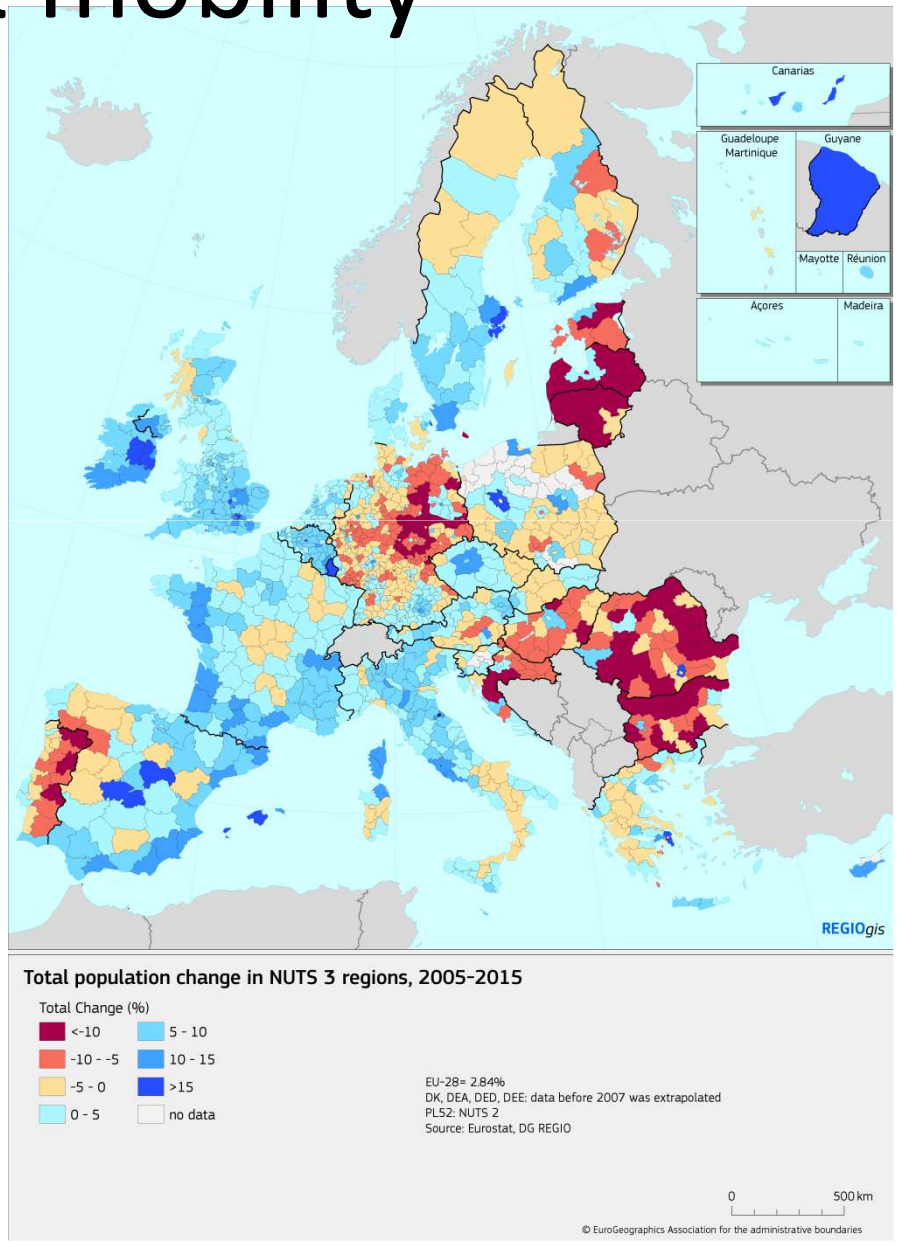

Unemployment

- Unemployment is still above pre-crisis level and regional disparities have not started narrowing yet
- In particular youth unemployment remains high

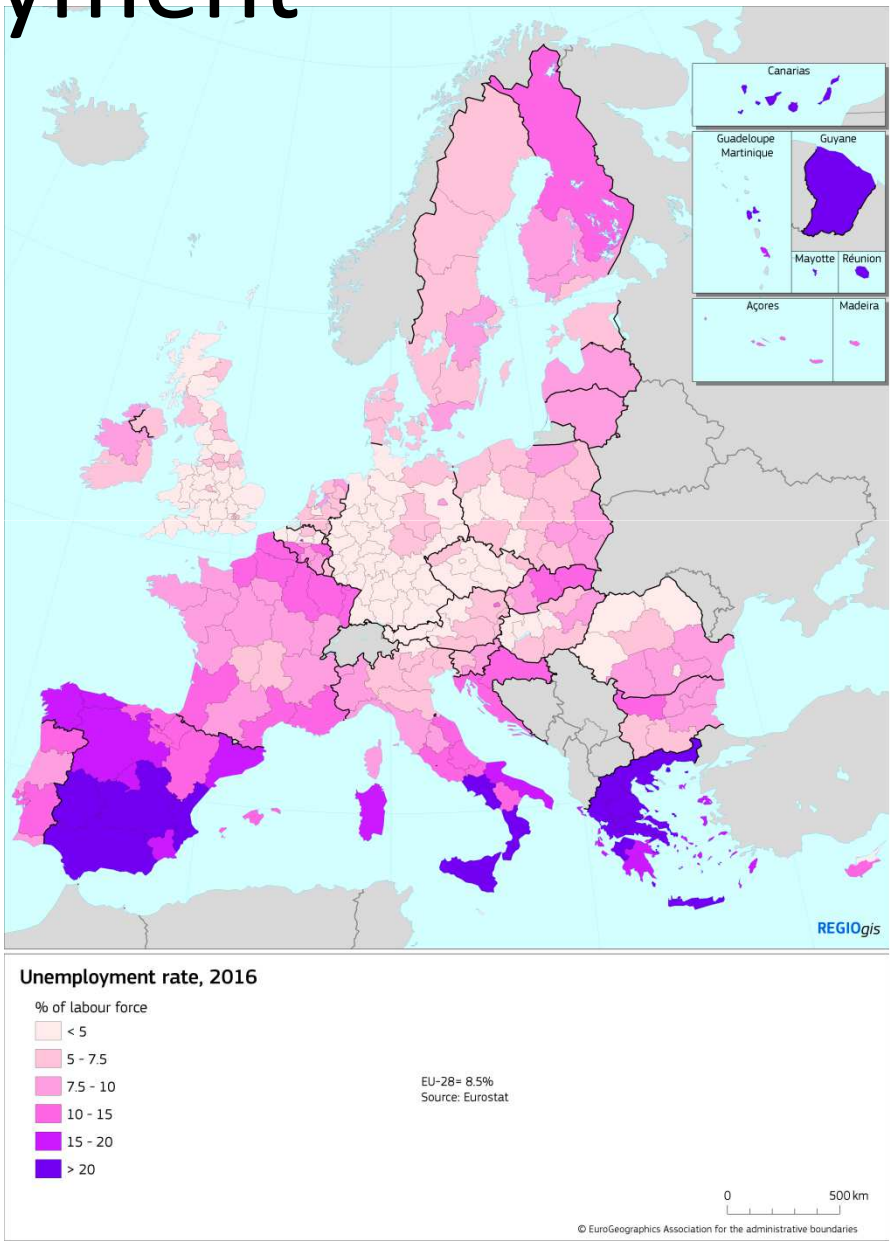

More investments needed to reach 2030 climate targets

Figure 3.3 Share of renewable energy in gross final energy consumption, 2006 and 2015 and target in 2020

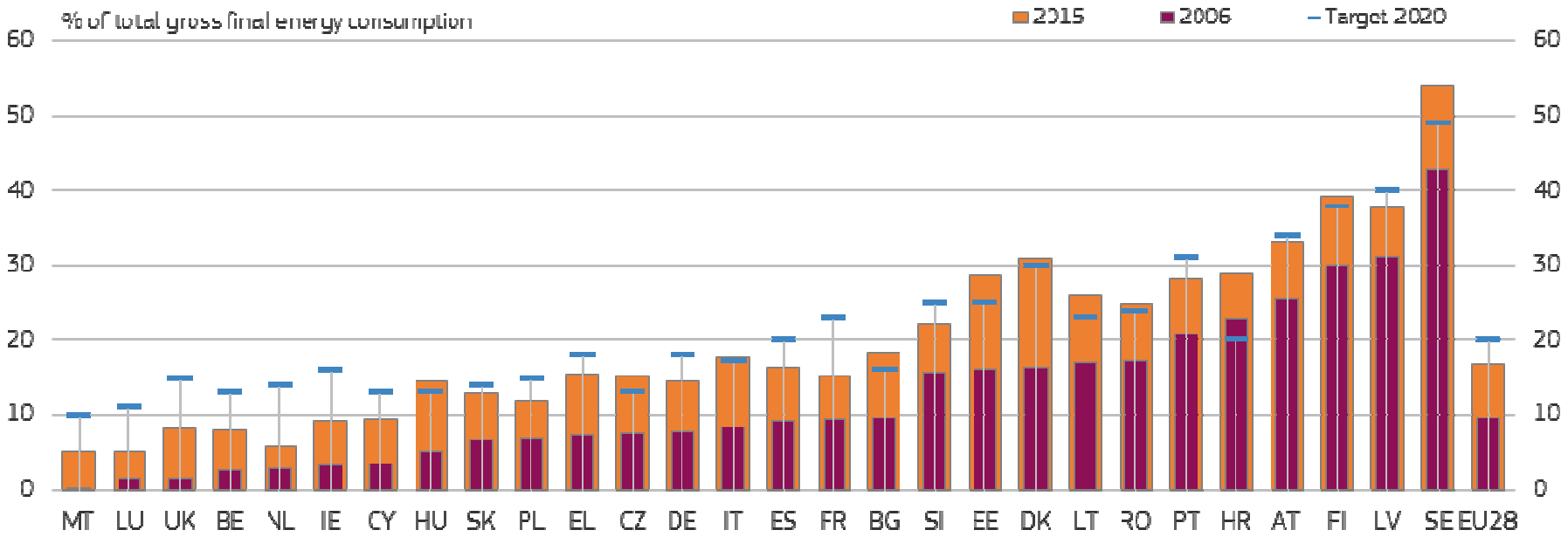

Source: EEA, Eurostat

Limited competition

- Too many contracts for single bidders
- Not always collusion
- Low value for money?
- More e-procurement
- Better information
- More offers from outside the country

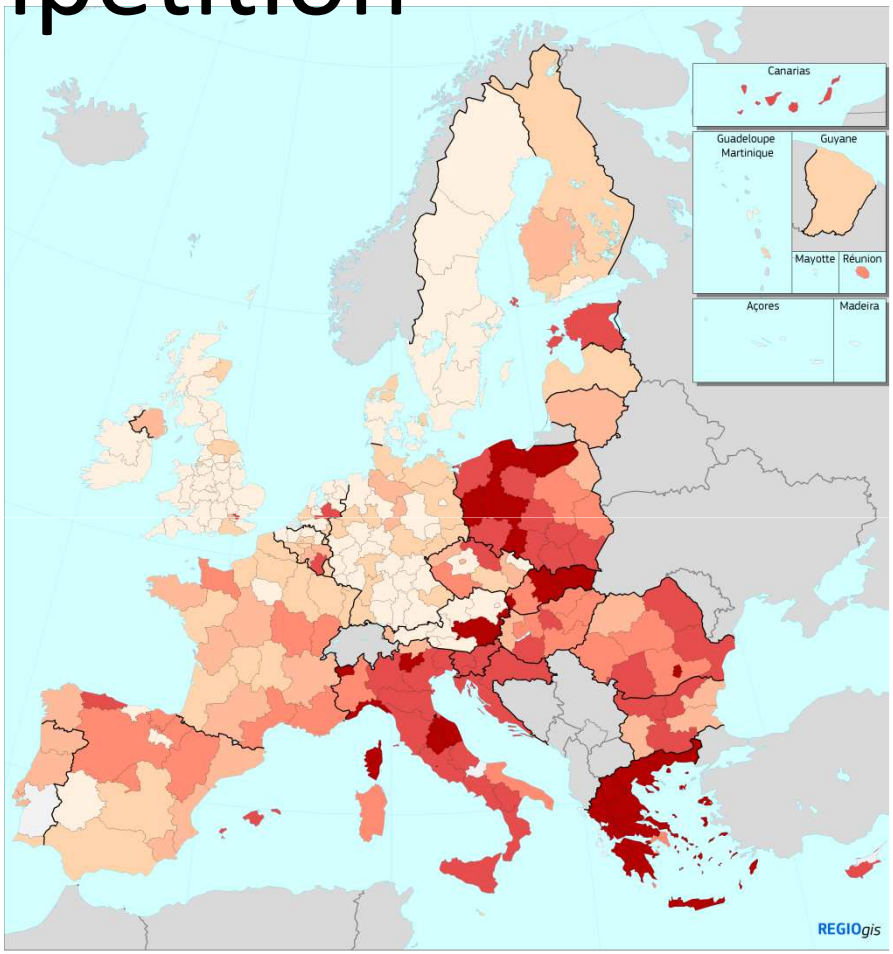

Public procurement with a single bidder, average 2013-2015

% of contracts awarded by sub-national authorities

- < 10
- 10 - 15
- 15 - 20
- 20 - 25
- 25 - 40
- > 40
- no data

Excludes regions with less than 50 contracts awarded. Includes only contracts above the threshold of the public procurement directive.
In CY, EE, LT, LU, LV, and MT, contracts awarded by national authorities in sectors used by regional and local authorities were included. Source: EU Tenders Electronic Daily and DIGIWHIST

0 500 km

© EuroGeographics Association for the administrative boundaries

Improving institutions

- The quality and impartiality of public services is uneven
- Ease of doing business can be improved
- E-Government can help

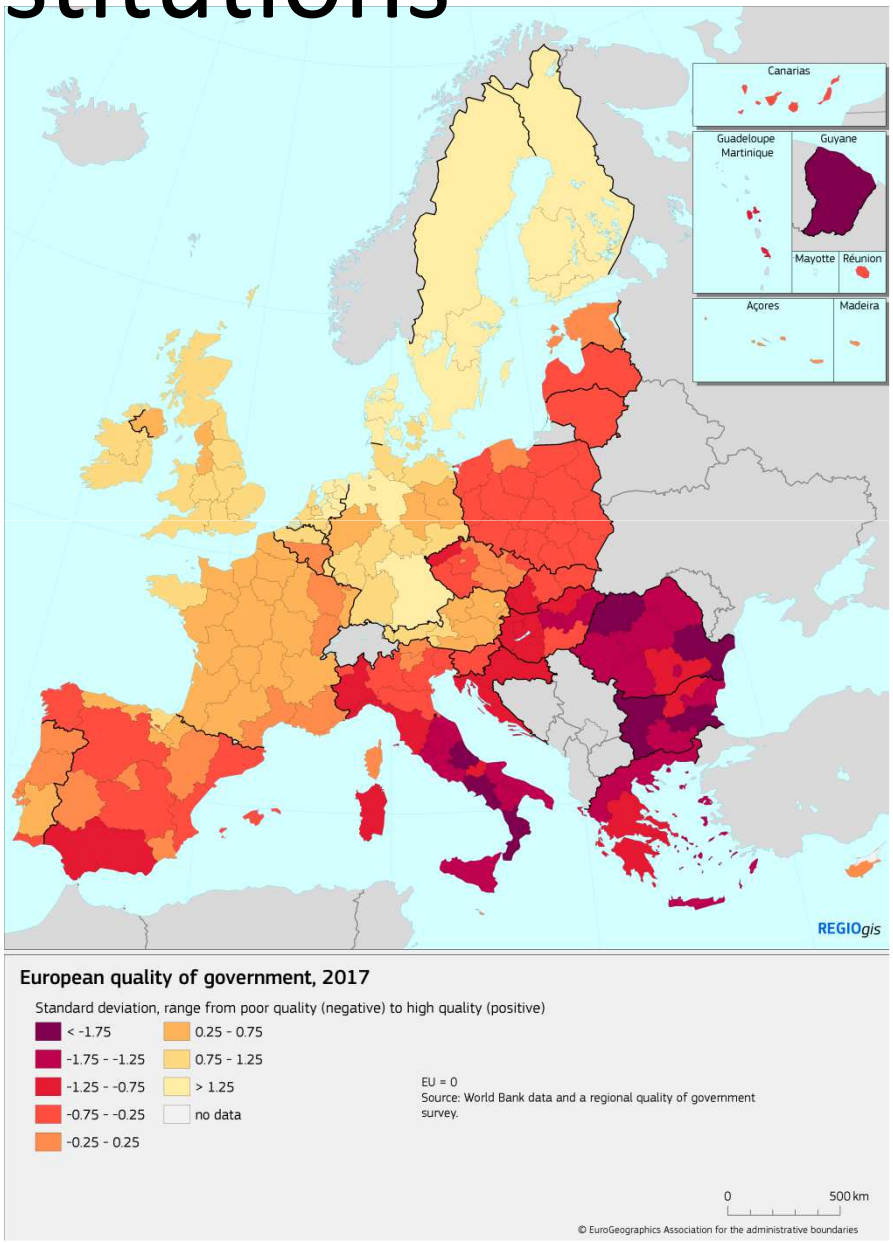

National policies and cohesion

- Public investment as a share of GDP is still below the pre-crisis level.
- Low investment in less developed MS can undermine convergence
- No review needed at this stage to the link between Cohesion Policy and economic governance and the country specific recommendations

Impact of cohesion policy

- 8.5% of public investment in the EU and 41% in the EU-13
- Boosts GDP by 3% in each in EU-13

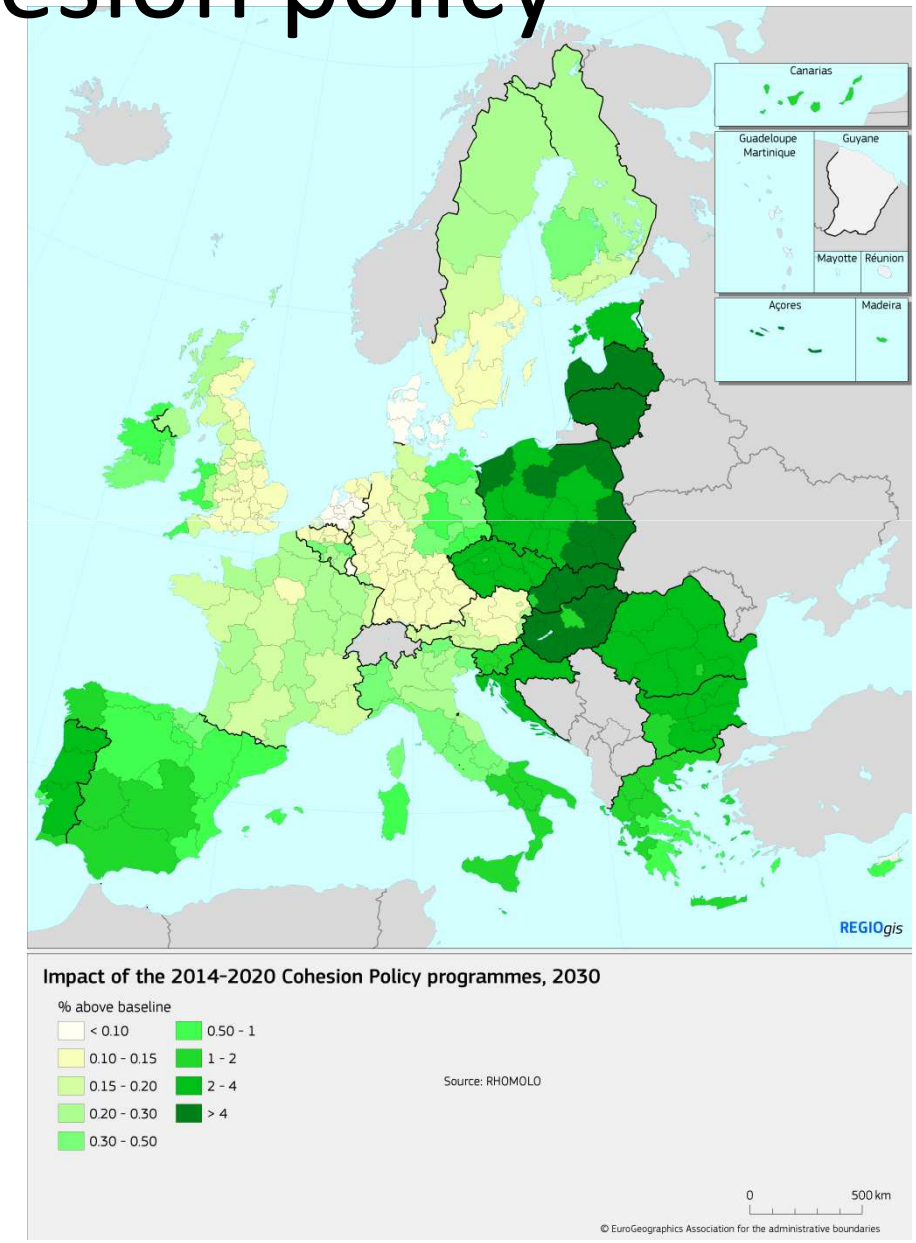

Post 2020: Where to invest?

- Main focus: Less developed & border regions
- But also: areas undergoing industrial transition, rural areas, the outermost regions, areas of high unemployment and deprived urban areas
- Full coverage in the last two periods
- The impact of globalisation, migration, poverty, a lack of innovation, climate change, energy transition and pollution is not limited to less developed regions

Resolve cross-border problems

- such as gaps and missing links in different policy fields, including transport
- pooling of joint public services?

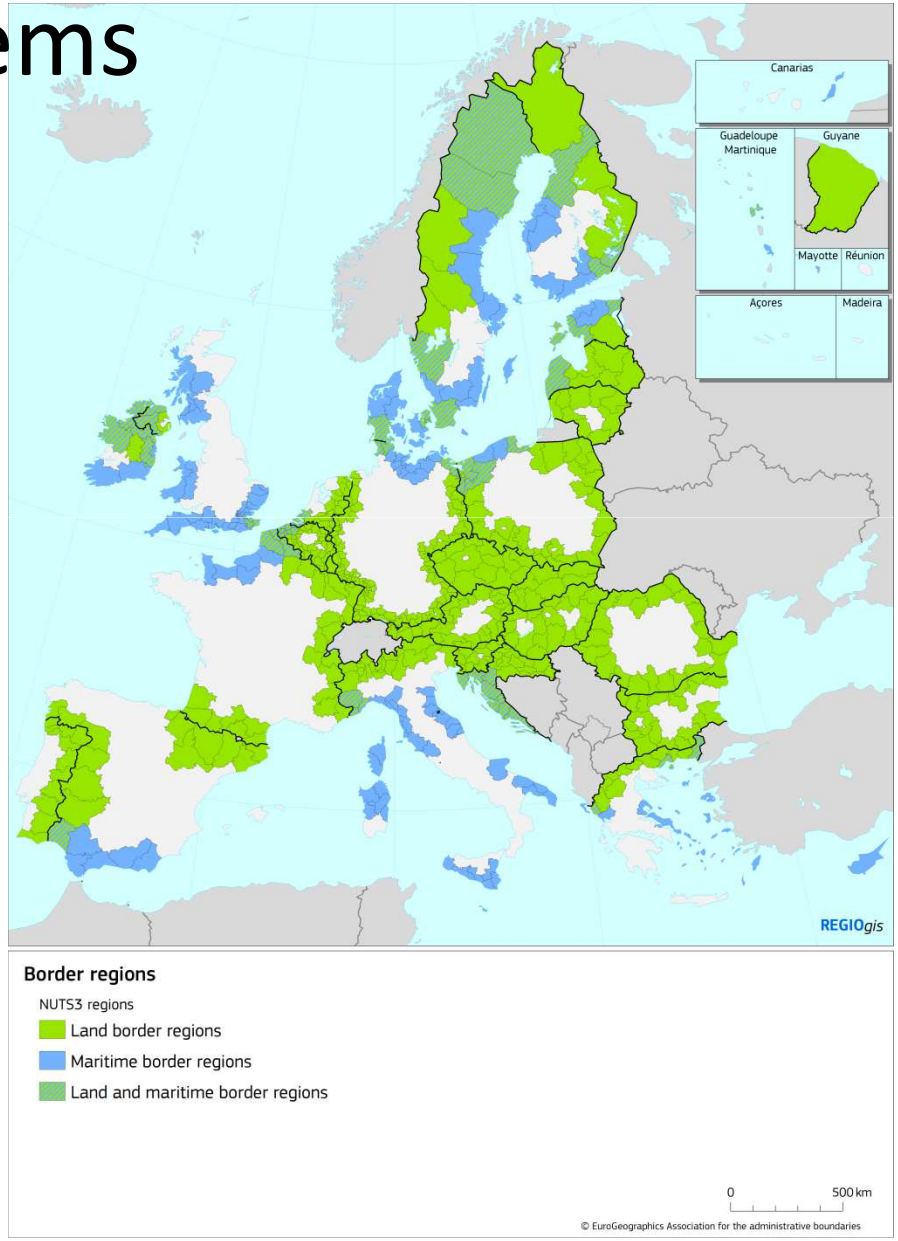

Post 2020: Investments priorities

- Social inclusion, employment, skills, innovation, climate change, energy and environmental transition
- Reflection paper mentions positive impact of cohesion policy on support for SMEs, healthcare and social infrastructure, transport and digital infrastructure.
- Improving institutions
- Positive incentives for structural reform

Post 2020: How to invest

- A single rule book
- Allocations linked to EU challenges and priorities
- Higher national co-financing
- An unallocated capacity to create flexibility
- Faster implementation: N+2 and faster closure
- Complementarity between financial instruments
- New method of working together: Lagging region/catching up regions
- A radical approach to simplification

Prezentacja kryteriów wyboru projektów planowanych do realizacji w ramach Europejskiego Funduszu Rozwoju Regionalnego

p. Piotr Wolski
Kierownik Biura
ds. Koordynacji Instrumentów Wsparcia
Wydział Zarządzania Strategicznego

3.7 Rozwój gospodarki odpadami komunalnymi

Cel:
Zmniejszona ilość odpadów deponowanych na składowiskach.

Typy projektów:

Kompleksowe inwestycje w zakresie rozwoju systemu gospodarki odpadami komunalnymi realizowane w regionach gospodarki odpadami komunalnymi, w których nie przewidziano komponentu dotyczącego termicznego przekształcenia odpadów, zapewniające zintegrowane podejście zgodnie z hierarchią sposobów postępowania z odpadami na poziomie wynikającym ze zobowiązań akcesyjnych.

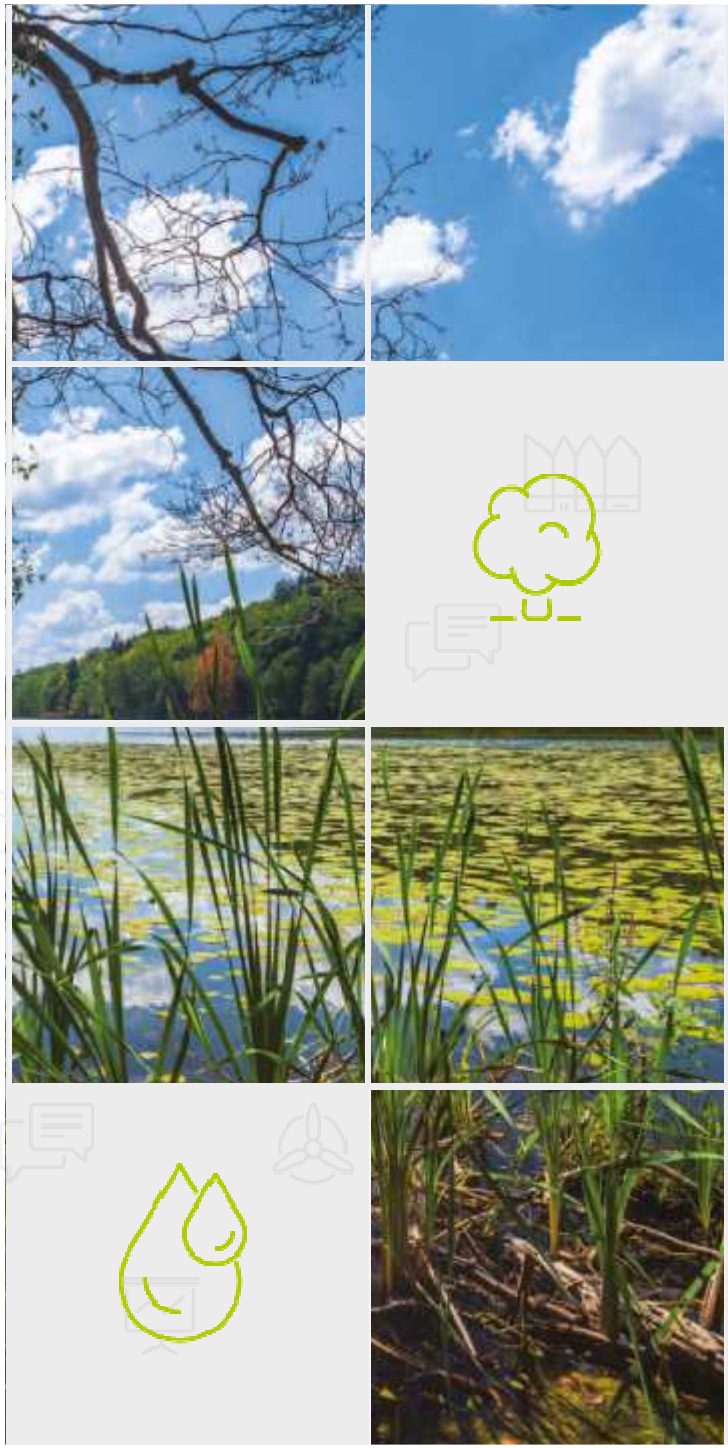

3.7 Rozwój gospodarki odpadami komunalnymi

Typ beneficjenta:

- jednostki samorządu terytorialnego, ich związki i stowarzyszenia,
- jednostki organizacyjne jst,
- jednostki sektora finansów publicznych,
- zakłady opieki zdrowotnej,
- przedsiębiorcy (świadczący usługi publiczne w ramach realizacji obowiązków własnych jednostek samorządu terytorialnego),
- organizacje pozarządowe,
- PGL Lasy Państwowej ich jednostki organizacyjne.

Maksymalny % poziom dofinansowania UE wydatków kwalifikowalnych na poziomie projektu – 85%

Alokacja:

5 000 000 EUR

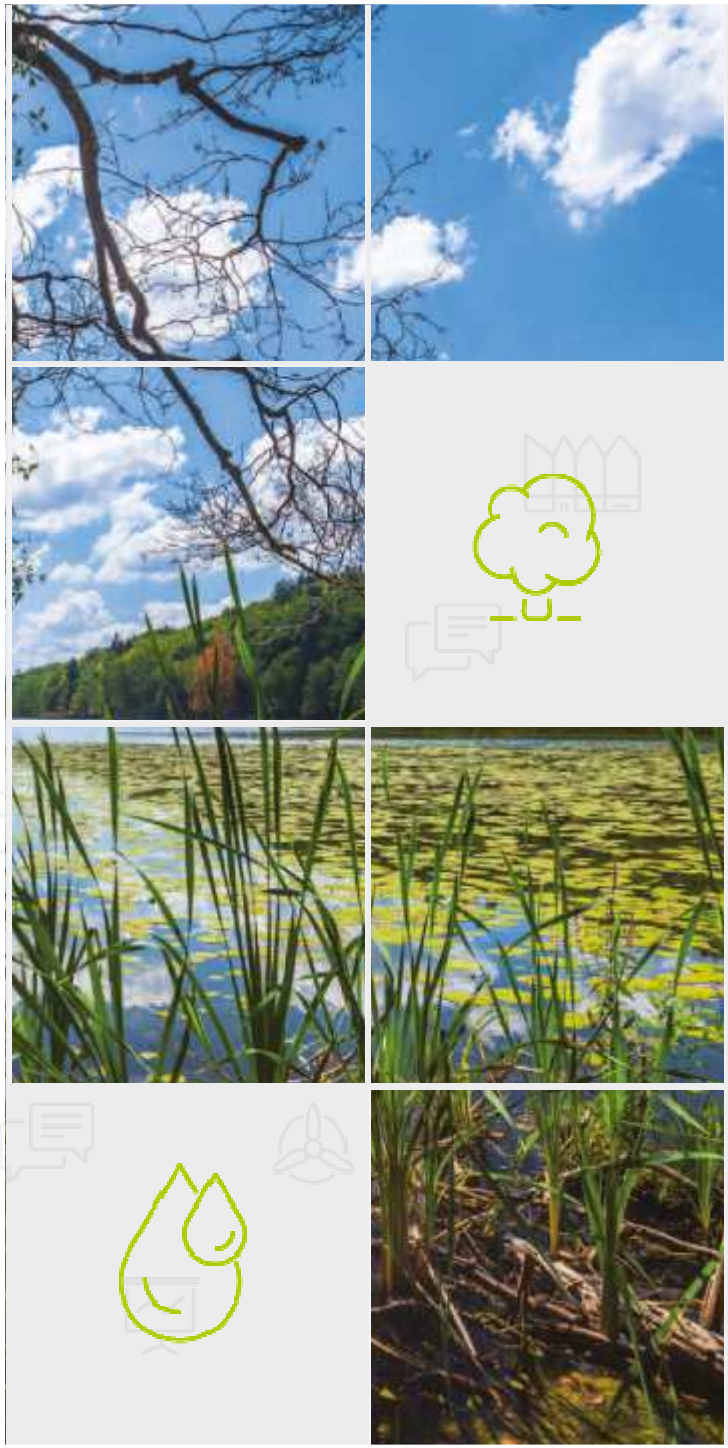

3.8 Rozwój gospodarki odpadami niebezpiecznymi

Cel:
Zmniejszona ilość odpadów deponowanych na składowiskach.

Typy projektów:

Poprawa gospodarowania odpadami niebezpiecznymi (w tym unieszkodliwianie wyrobów zawierających azbest) oraz innymi niż komunalne.

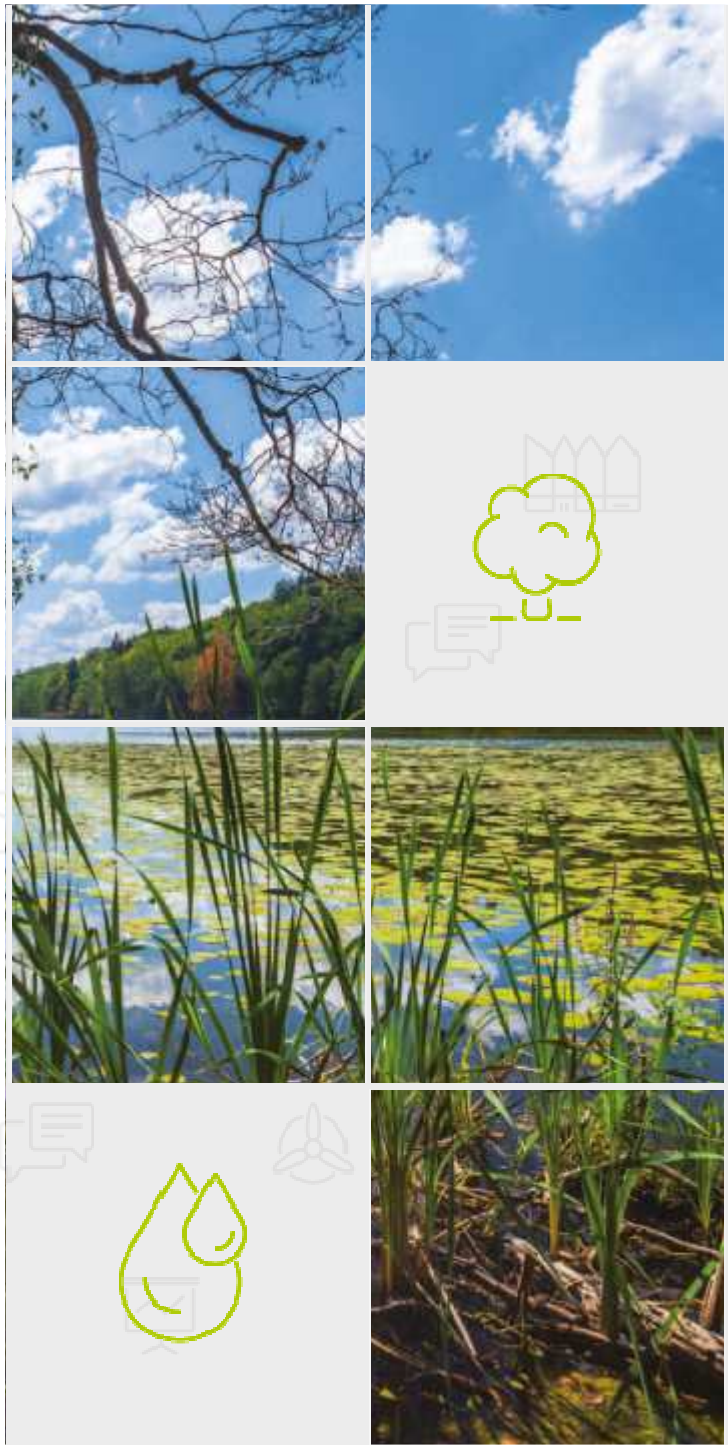

3.8 Rozwój gospodarki odpadami niebezpiecznymi

Typ beneficjenta:

- jednostki samorządu terytorialnego, ich związki i stowarzyszenia,
- jednostki organizacyjne jst,
- jednostki sektora finansów publicznych,
- zakłady opieki zdrowotnej,
- przedsiębiorcy (świadczący usługi publiczne w ramach realizacji obowiązków własnych jednostek samorządu terytorialnego),
- organizacje pozarządowe,
- PGL Lasy Państwowej ich jednostki organizacyjne.

Maksymalny % poziom dofinansowania UE wydatków kwalifikowalnych na poziomie projektu – 85%

Alokacja:

3 000 000 EUR

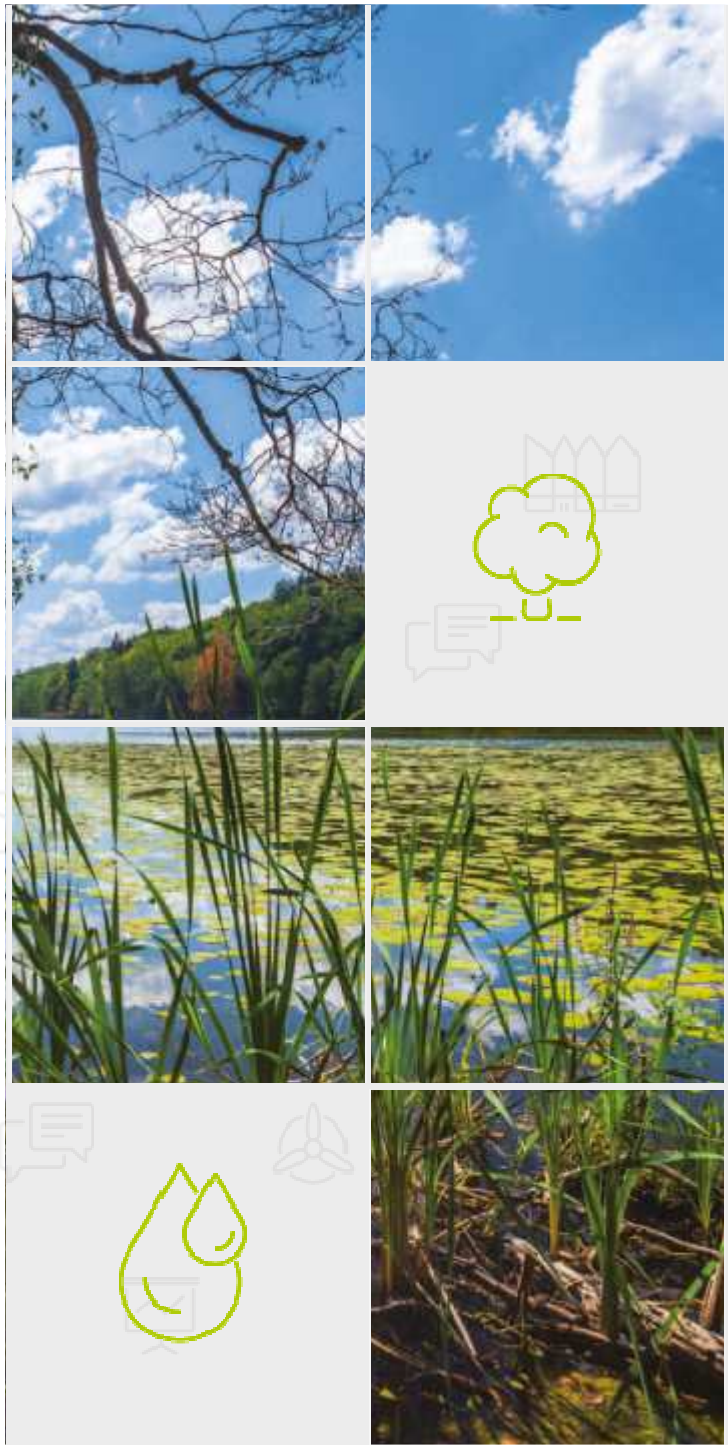

Prezentacja kryteriów wyboru projektów planowanych do realizacji w ramach Europejskiego Funduszu Rozwoju Regionalnego

p. Katarzyna Kaak-Łasecka
Biuro ds. Koordynacji Instrumentów Wsparcia
Wydział Zarządzania Strategicznego

1.1 Projekty badawczo-rozwojowe przedsiębiorstw

Cel szczegółowy:
Zwiększone zaangażowanie przedsiębiorstw w prowadzenie badań.

Typy projektów:
Projekty badawczo-rozwojowe przedsiębiorstw wraz z przygotowaniem do wdrożenia do działalności gospodarczej

Typ beneficjenta:
- mikro, małe, średnie i duże przedsiębiorstwa,
- partnerstwa naukowo-przemysłowe, w których liderem jest przedsiębiorstwo.

1.1 Projekty badawczo-rozwojowe przedsiębiorstw

Alokacja – 12 312 000 €

Maksymalny % poziom dofinansowania UE wydatków kwalifikowalnych na poziomie projektu:

- badania przemysłowe- 50%
- eksperymentalne prace rozwojowe- 25%
- prace przedwdrożeniowe- 50%

Tryb wyboru projektów – konkursowy

Dodatkowe uwarunkowania:

- premia za efektywną współpracę +15% **(poziom dofinansowania do maksymalnie 80%)**
- premia dla MŚP +10% (małe, średnie) +20% (mikro)

1.2 Rozwój infrastruktury B+R w przedsiębiorstwach

Cel szczegółowy:
Zwiększona aktywność badawczo-rozwojowa przedsiębiorstw poprzez inwestycje w infrastrukturę B+R .

Typy projektów:
Tworzenie i rozwój infrastruktury B+R w przedsiębiorstwach

Typ beneficjenta:
mikro, małe, średnie i duże przedsiębiorstwa

Alokacja – 5 919 000 €

Maksymalny % poziom dofinansowania UE wydatków kwalifikowalnych na poziomie projektu zgodnie z mapą pomocy regionalnej – 35%-55%

Tryb wyboru projektów – konkursowy

Prezentacja kryteriów wyboru projektów planowanych do realizacji w ramach Europejskiego Funduszu Społecznego

p. Dorota Korczyńska
Kierownik Biura
ds. Europejskiego Funduszu Społecznego
Wydział Zarządzania Strategicznego

6.2 Wsparcie adresowane do przedsiębiorstw odczuwających negatywne skutki zmian gospodarczych oraz ich pracowników, mające na celu wspomaganie procesów adaptacyjnych

Cel:

Wzrost zdolności przystosowania się przedsiębiorstw do zmian oraz zniwelowanie ryzyka bezrobocia pracowników przedsiębiorstw przechodzących procesy adaptacyjne.

Typ projektu:

Programy o charakterze doradczo-szkoleniowym dla mikro, małych i średnich przedsiębiorstw wspomagające proces zmiany, w tym m.in. przekształcenie profilu działalności przedsiębiorstwa, optymalizację procesów zarządzania oraz budowanie strategii rozwoju przedsiębiorstwa.

Typ beneficjenta:

Wszystkie formy prawne zgodnie z klasyfikacją form prawnych podmiotów gospodarki narodowej, określonych w Rozporządzeniu Rady Ministrów z dnia 30 listopada 2015 r. w sprawie sposobu i metodologii prowadzenia i aktualizacji krajowego rejestru urzędowego podmiotów gospodarki narodowej, wzorów wniosków, ankiet i zaświadczeń.

6.3 Wsparcie dla osób zwolnionych, przewidzianych do zwolnienia lub zagrożonych zwolnieniem z pracy z przyczyn dotyczących zakładu pracy, realizowane w formie tworzenia i wdrażania programów typu outplacement

Cel:

Wzrost zdolności przystosowania się przedsiębiorstw do zmian oraz zniwelowanie ryzyka bezrobocia pracowników przedsiębiorstw przechodzących procesy adaptacyjne.

Typ projektu:

Wsparcie typu outplacement dla pracowników zagrożonych zwolnieniem, pracowników przewidzianych do zwolnienia lub osób zwolnionych z przyczyn dotyczących zakładu pracy, które obejmuje kompleksowy zestaw działań dostosowanych do indywidualnych potrzeb uczestników projektu.

Typ beneficjenta:

Wszystkie formy prawne zgodnie z klasyfikacją form prawnych podmiotów gospodarki narodowej, określonych w Rozporządzeniu Rady Ministrów z dnia 30 listopada 2015 r. w sprawie sposobu i metodologii prowadzenia i aktualizacji krajowego rejestru urzędowego podmiotów gospodarki narodowej, wzorów wniosków, ankiet i zaświadczeń.

6.4 Wsparcie przedsiębiorczości, samozatrudnienia oraz tworzenia nowych miejsc pracy, poprzez środki finansowe na rozpoczęcie działalności gospodarczej oraz wsparcie doradczo-szkoleniowe

Cel:

Zwiększenie liczby nowoutworzonych przedsiębiorstw oraz utworzonych miejsc pracy w tych przedsiębiorstwach.

Typy projektów:

1. Wsparcie osób zamierzających rozpocząć prowadzenie działalności gospodarczej w jej zakładaniu i prowadzeniu.

2. Wsparcie osób zamierzających rozpocząć prowadzenie działalności gospodarczej w jej zakładaniu i prowadzeniu poprzez udzielenie pomocy bezzwrotnej (dotacji) na utworzenie działalności gospodarczej oraz doradztwo i szkolenia umożliwiające uzyskanie wiedzy i umiejętności niezbędnych do podjęcia i prowadzenia działalności gospodarczej, a także wsparcie pomostowe przez okres od 6 do 12 miesięcy od dnia rozpoczęcia działalności gospodarczej.

6.4 Wsparcie przedsiębiorczości, samozatrudnienia oraz tworzenia nowych miejsc pracy, poprzez środki finansowe na rozpoczęcie działalności gospodarczej oraz wsparcie doradczo-szkoleniowe

Typy projektów c.d.:

3. Wsparcie osób zamierzających rozpocząć prowadzenie działalności gospodarczej w jej zakładaniu i prowadzeniu, które ubiegają się o wsparcie lub je otrzymały w ramach 1 typu projektu.

Typ beneficjenta:

Typ projektu 1:

Bank Gospodarstwa Krajowego

Typ projektu 2,3:

Wszystkie formy prawne zgodnie z klasyfikacją form prawnych podmiotów gospodarki narodowej, określonych w Rozporządzeniu Rady Ministrów z dnia 30 listopada 2015 r. w sprawie sposobu i metodologii prowadzenia i aktualizacji krajowego rejestru urzędowego podmiotów gospodarki narodowej, wzorów wniosków, ankiet i zaświadczeń.

6.5 Kompleksowe wsparcie dla osób bezrobotnych, nieaktywnych zawodowo i poszukujących pracy znajdujących się w szczególnie trudnej sytuacji na rynku pracy obejmujące pomoc w aktywnym poszukiwaniu pracy oraz działania na rzecz podnoszenia kwalifikacji zawodowych

Cel:

Zwiększenie zatrudnienia wśród osób bezrobotnych, poszukujących pracy i nieaktywnych zawodowo znajdujących się w szczególnie trudnej sytuacji na rynku pracy.

Typy projektów:

1. Instrumenty i usługi rynku pracy realizowane przez publiczne służby zatrudnienia, wynikające z Ustawy z dnia 20 kwietnia 2004 r. o promocji zatrudnienia i instytucjach rynku pracy z wyłączeniem robót publicznych.
2. Wsparcie indywidualnej i kompleksowej aktywizacji zawodowej osób biernych zawodowo znajdujących się w szczególnie trudnej sytuacji na rynku pracy.
3. Realizacja ukierunkowanych schematów mobilności EURES zdiagnozowanych na podstawie analiz społeczno-gospodarczych regionu (typ projektu o charakterze warunkowym).

6.5 Kompleksowe wsparcie dla osób bezrobotnych, nieaktywnych zawodowo i poszukujących pracy znajdujących się w szczególnie trudnej sytuacji na rynku pracy obejmujące pomoc w aktywnym poszukiwaniu pracy oraz działania na rzecz podnoszenia kwalifikacji zawodowych

Typ beneficjenta:

Typ 1 projektu:

Powiatowe Urzędy Pracy.

Typ 2 i 3 projektu:

Wszystkie formy prawne zgodnie z klasyfikacją form prawnych podmiotów gospodarki narodowej, określonych w Rozporządzeniu Rady Ministrów z dnia 30 listopada 2015 r. w sprawie sposobu i metodologii prowadzenia i aktualizacji krajowego rejestru urzędowego podmiotów gospodarki narodowej, wzorów wniosków, ankiet i zaświadczeń.

6.6 Programy zapewnienia i zwiększenia dostępu do opieki nad dziećmi w wieku do lat 3

Cel:

Wzrost zatrudnienia oraz powrót na rynek pracy osób, którym utrudnia to sytuacja rodzinna wynikająca z opieki nad dziećmi do lat 3.

Typy projektów:

1. Tworzenie nowych miejsc opieki nad dziećmi do lat 3, w tym dostosowanych do potrzeb dzieci z niepełnosprawnościami w istniejących lub nowo tworzonych formach opieki (żłobki i kluby dziecięce);
2. Dostosowanie miejsc opieki nad dziećmi do lat 3 do potrzeb dzieci z niepełnosprawnościami, w tym finansowanie mechanizmu racjonalnych usprawnień, np. zatrudnienie asystenta dziecka, dostosowanie posiłków z uwzględnieniem specyficznych potrzeb żywieniowych wynikających z niepełnosprawności dziecka, zakup pomocy dydaktycznych adekwatnych do specjalnych potrzeb edukacyjnych wynikających z niepełnosprawności, w oparciu o indywidualnie przeprowadzoną diagnozę;

6.6 Programy zapewnienia i zwiększenia dostępu do opieki nad dziećmi w wieku do lat 3

Typy projektów c.d.

3. Finansowanie kosztów usług bieżącej opieki nad dziećmi lub wynagrodzenia dziennego opiekuna (w tym finansowanie przeszkolenia zawodowego dziennego opiekuna) lub niani dla opiekunów dzieci do lat 3.

Typ beneficjenta:

Wszystkie formy prawne zgodnie z klasyfikacją form prawnych podmiotów gospodarki narodowej, określonych w Rozporządzeniu Rady Ministrów z dnia 30 listopada 2015 r. w sprawie sposobu i metodologii prowadzenia i aktualizacji krajowego rejestru urzędowego podmiotów gospodarki narodowej, wzorów wniosków, ankiet i zaświadczeń.

6.8 Wdrożenie kompleksowych programów zdrowotnych dotyczących chorób negatywnie wpływających na rynek pracy, ułatwiających powroty do pracy, umożliwiających wydłużenie aktywności zawodowej oraz zwiększenie zgłaszalności na badania profilaktyczne

Cel:

Wdrożenie programów profilaktycznych skoncentrowanych na chorobach negatywnie wpływających na rynek pracy, dedykowanych osobom w wieku aktywności zawodowej.

Typy projektów:

1. Wdrożenie kompleksowych programów profilaktycznych dotyczących chorób będących istotnym problemem zdrowotnym regionu.
2. Wdrożenie programów rehabilitacji medycznej ułatwiających powroty do pracy.
3. Rozwój profilaktyki nowotworowej w kierunku wykrywania raka piersi, szyjki macicy i raka jelita grubego.

6.8 Wdrożenie kompleksowych programów zdrowotnych dotyczących chorób negatywnie wpływających na rynek pracy, ułatwiających powroty do pracy, umożliwiających wydłużenie aktywności zawodowej oraz zwiększenie zgłaszalności na badania profilaktyczne

Typ beneficjenta:

- jednostki samorządu terytorialnego i ich jednostki organizacyjne;
- podmioty lecznicze wykonujące działalność leczniczą;
- organizacje pozarządowe, których działalność statutowa dotyczy promocji i ochrony zdrowia.

7.1 Programy na rzecz integracji osób i rodzin zagrożonych ubóstwem i/lub wykluczeniem społecznym ukierunkowane na aktywizację społeczno-zawodową wykorzystującą instrumenty aktywizacji edukacyjnej, społecznej, zawodowej

Cel:

Aktywna integracja osób zagrożonych ubóstwem i/lub wykluczeniem społecznym zwiększająca ich zatrudnienie.

Typy projektów:

1. Kompleksowe programy aktywizacji społeczno-zawodowej na rzecz integracji osób i rodzin zagrożonych ubóstwem i/lub wykluczeniem społecznym.
2. Rozwój form aktywnej integracji oraz upowszechnianie aktywnej integracji i pracy socjalnej przez ośrodki pomocy społecznej oraz powiatowe centra pomocy rodzinie.
3. Wzmocnienie potencjału społeczności lokalnych na obszarach rewitalizowanych - schemat A dot. wsparcia na przygotowanie lub aktualizację lokalnych programów rewitalizacji, schemat B dot. wsparcia we wdrażaniu projektów zapisanych w LPR.

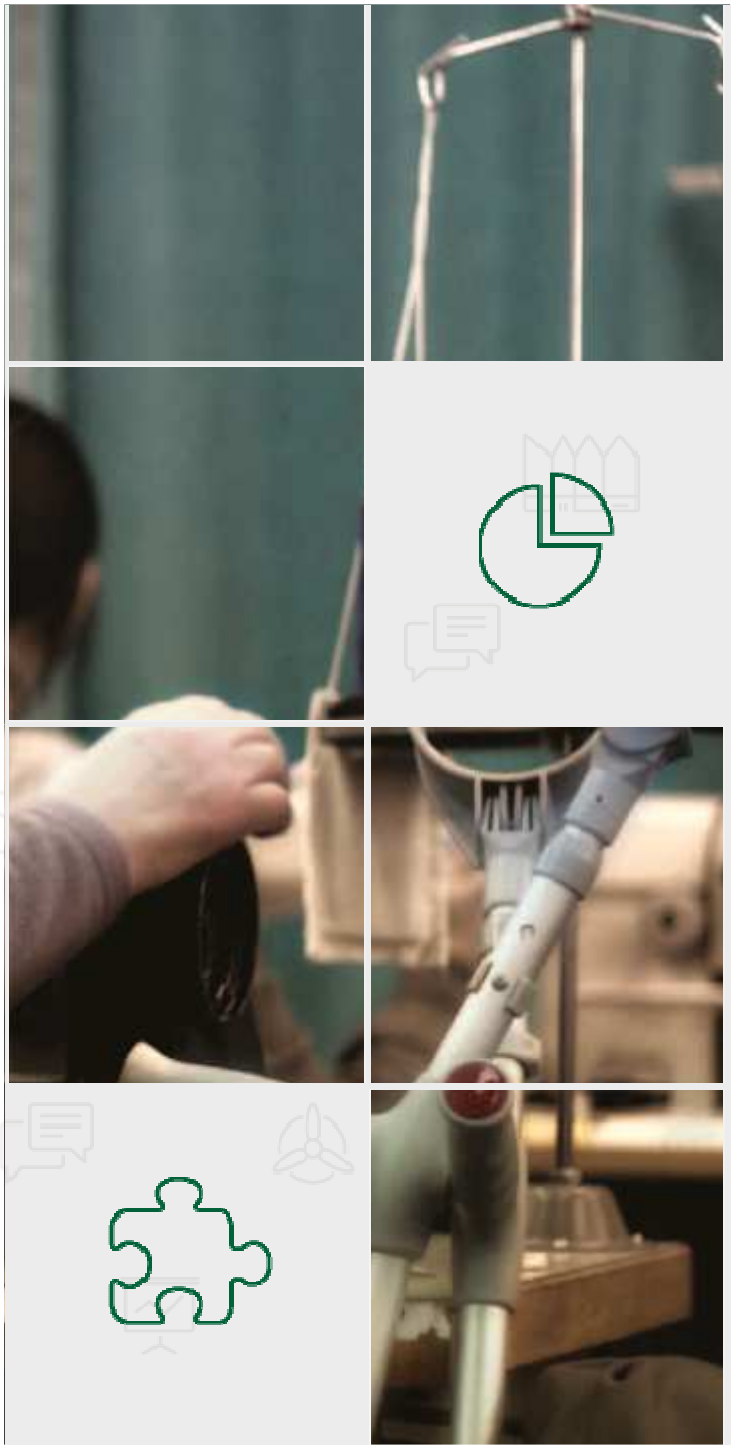

7.1 Programy na rzecz integracji osób i rodzin zagrożonych ubóstwem i/lub wykluczeniem społecznym ukierunkowane na aktywizację społeczno-zawodową wykorzystującą instrumenty aktywizacji edukacyjnej, społecznej, zawodowej

Typy beneficjentów

Typ projektu 1:

- jednostki samorządu terytorialnego i ich jednostki organizacyjne, związki, porozumienia i stowarzyszenia JST,
- podmioty ekonomii społecznej zajmujące się aktywizacją społeczno-zawodową osób i rodzin zagrożonych ubóstwem i/lub wykluczeniem społecznym,
- podmioty działające na rzecz aktywizacji społeczno-zawodowej, których podstawowym zadaniem nie jest działalność gospodarcza.

Typ projektu 2:

- ośrodki pomocy społecznej,
- powiatowe centra pomocy rodzinie.

Typ projektu 3:

- wszystkie formy prawne zgodnie z klasyfikacją form prawnych podmiotów gospodarki narodowej, określonych w Rozporządzeniu Rady Ministrów z dnia 30 listopada 2015 r. w sprawie sposobu i metodologii prowadzenia i aktualizacji krajowego rejestru urzędowego podmiotów gospodarki narodowej, wzorów wniosków, ankiet i zaświadczeń.

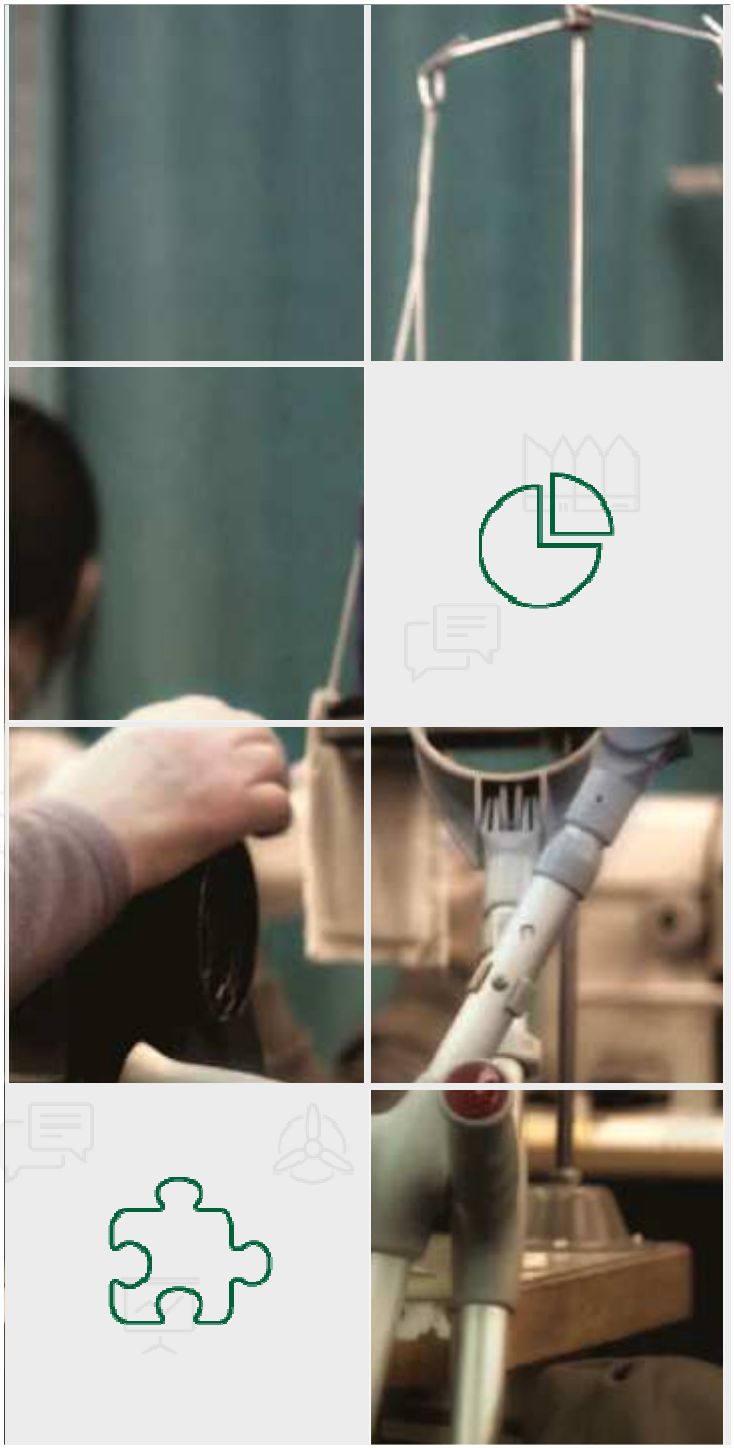

7.2 Wsparcie dla tworzenia podmiotów integracji społecznej oraz podmiotów działających na rzecz aktywizacji społeczno-zawodowej

Cel:

Aktywna integracja osób zagrożonych ubóstwem i/lub wykluczeniem społecznym zwiększająca ich zatrudnienie.

Typ projektu:

1. Aktywna integracja (społeczna, edukacyjna, zawodowa, zdrowotna) osób zagrożonych ubóstwem lub wykluczeniem społecznym poprzez tworzenie podmiotów integracji społecznej, tj. Centrów Integracji Społecznej, Klubów Integracji Społecznej, Zakładów Aktywności Zawodowej, Warsztatów Terapii Zajęciowej oraz podmiotów działających na rzecz aktywizacji społeczno-zawodowej (których podstawowym zadaniem nie jest działalność gospodarcza).

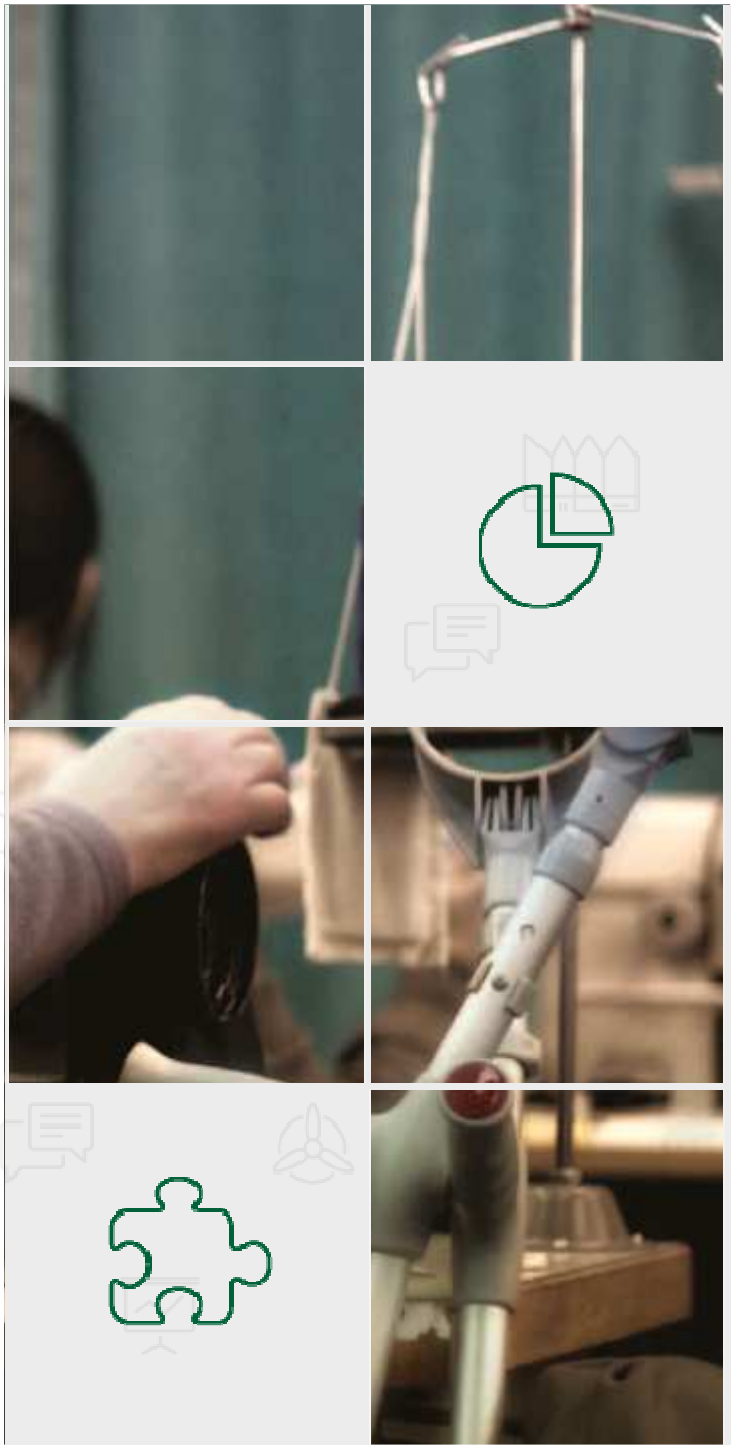

7.2 Wsparcie dla tworzenia podmiotów integracji społecznej oraz podmiotów działających na rzecz aktywizacji społeczno-zawodowej

Typ beneficjenta:

- jednostki samorządu terytorialnego i ich jednostki organizacyjne, związki, porozumienia i stowarzyszenia JST,
- podmioty ekonomii społecznej zajmujące się aktywizacją społeczno-zawodową osób i rodzin zagrożonych ubóstwem i/lub wykluczeniem społecznym,
- podmioty integracji społecznej (w tym: centra integracji społecznej, kluby integracji społecznej, zakłady aktywności zawodowej, warsztaty terapii zajęciowej),
- podmioty działające na rzecz aktywizacji społeczno-zawodowej, których podstawowym zadaniem nie jest działalność gospodarcza.

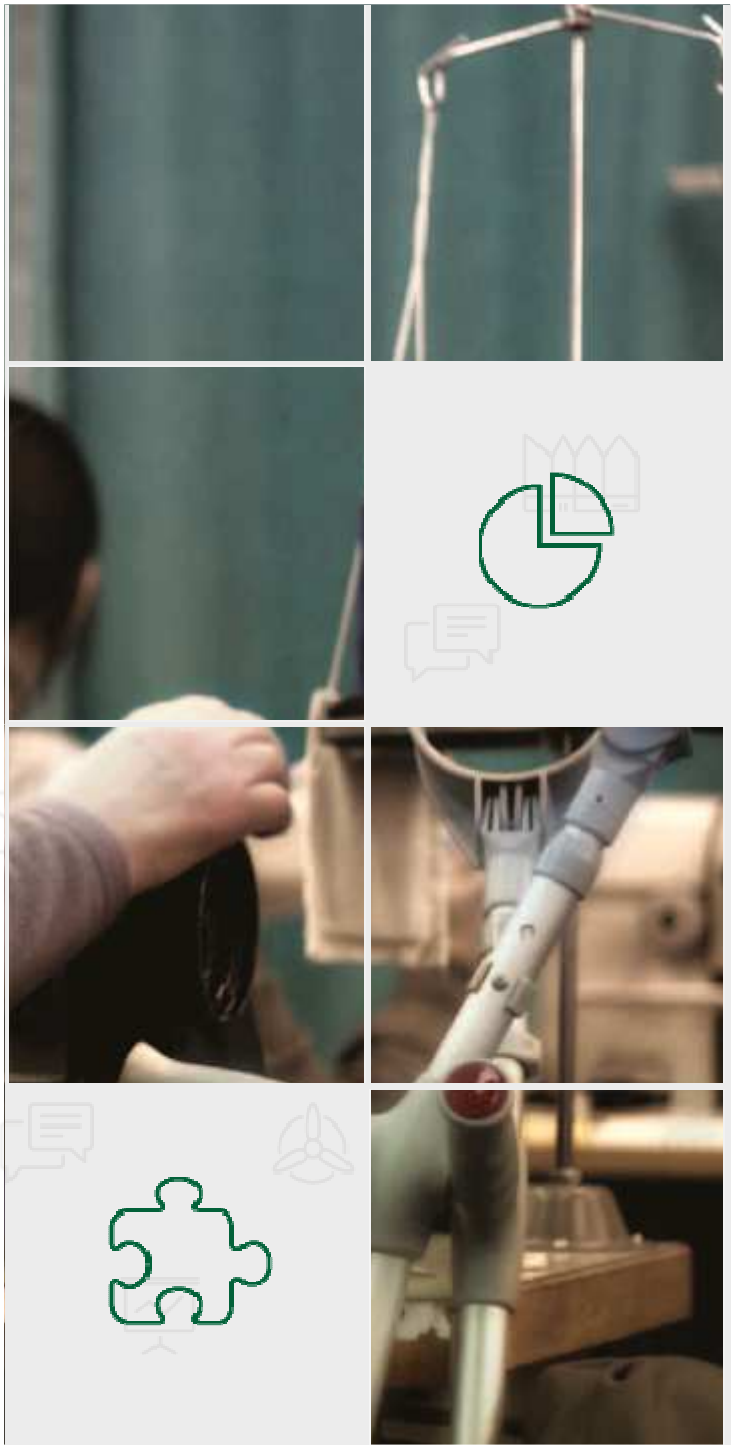

7.3 Wsparcie dla utworzenia i/lub funkcjonowania (w tym wzmocnienia potencjału) instytucji wspierających ekonomię społeczną zgodnie z Krajowym Programem Rozwoju Ekonomii Społecznej

Cel:

Wzrost poziomu zatrudnienia w sektorze ekonomii społecznej.

Typy projektów:

1. Komplementarne usługi wsparcia ekonomii społecznej.
2. Tworzenie miejsc pracy w sektorze ekonomii społecznej m.in. poprzez wsparcie na tworzenie przedsiębiorstw społecznych (w szczególności spółdzielni socjalnych).

Typ beneficjenta:

Akredytowane podmioty świadczące usługi na rzecz podmiotów ekonomii społecznej.

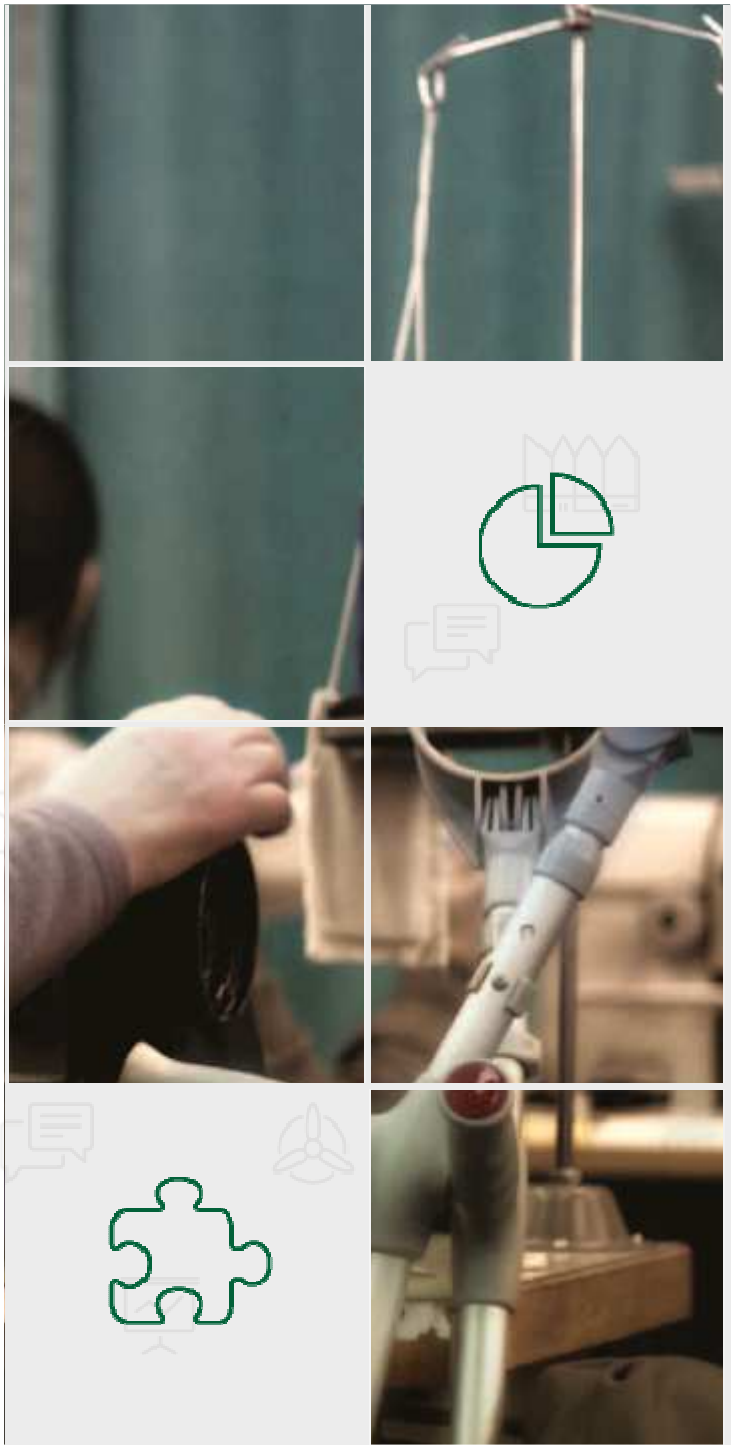

7.5 Koordynacja rozwoju sektora ekonomii społecznej oraz wsparcie rozwoju sieci kooperacji i partnerstw ekonomii społecznej w województwie

Cel:

Wzrost poziomu zatrudnienia w sektorze ekonomii społecznej.

Typ projektu:

1. Koordynacja rozwoju sektora ekonomii społecznej oraz wsparcie rozwoju sieci kooperacji i partnerstw ekonomii społecznej w województwie.

Typ beneficjenta:

Regionalny Ośrodek Polityki Społecznej

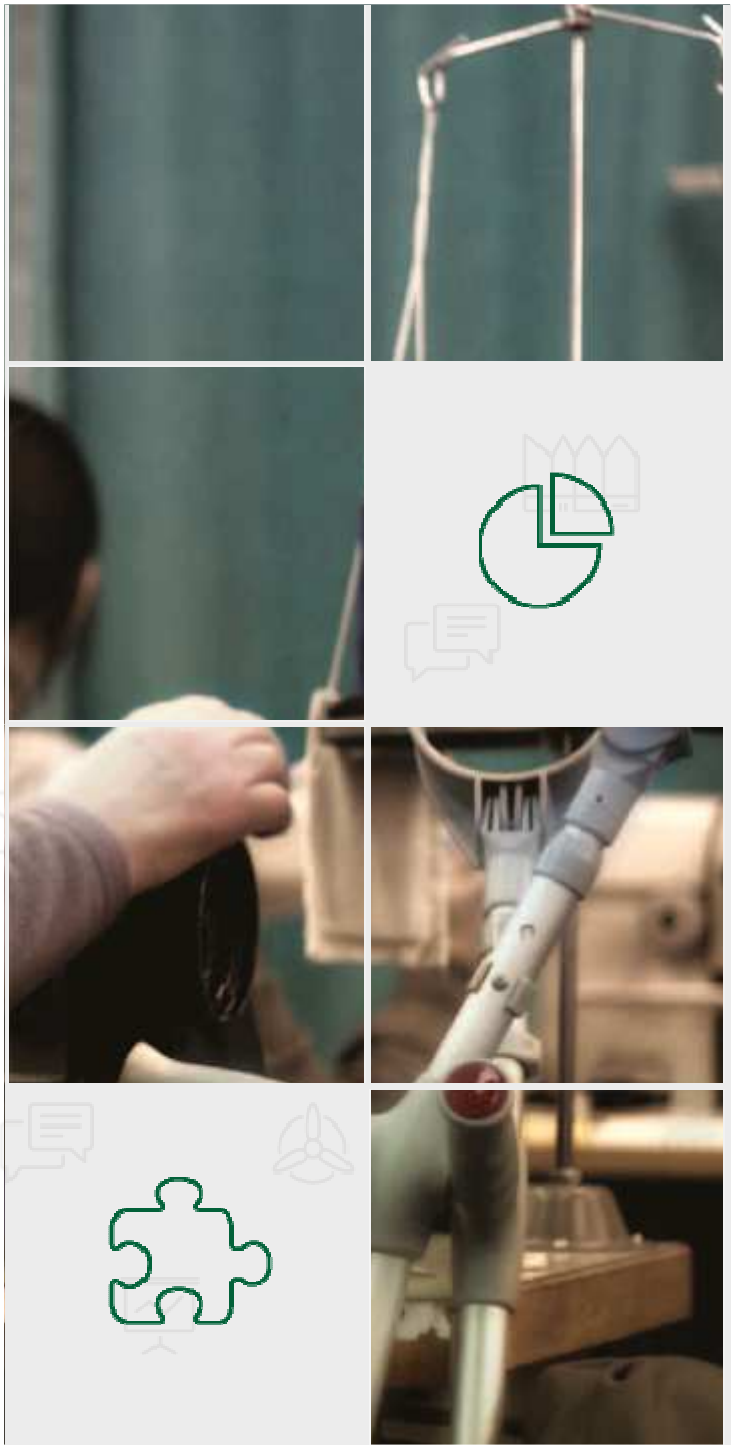

7.6 Wsparcie rozwoju usług społecznych świadczonych w interesie ogólnym

Cel:

Zwiększenie dostępności usług społecznych w szczególności usług środowiskowych, opiekuńczych oraz usług wsparcia rodziny i pieczy zastępczej dla osób zagrożonych ubóstwem i/lub wykluczeniem społecznym.

Typy projektów:

1. Rozwój usług asystenckich (skierowanych do osób z niepełnosprawnościami) i opiekuńczych (skierowanych do osób niesamodzielnych).
2. Rozwój usług wspierania rodziny i pieczy zastępczej.
3. Wsparcie dla świadczenia i rozwoju usług w mieszkaniach chronionych i wspomaganych polegające na tworzeniu miejsc pobytu w nowo tworzonych lub istniejących w mieszkaniach chronionych lub wspomaganych dla osób lub rodzin zagrożonych ubóstwem lub wykluczeniem społecznym.

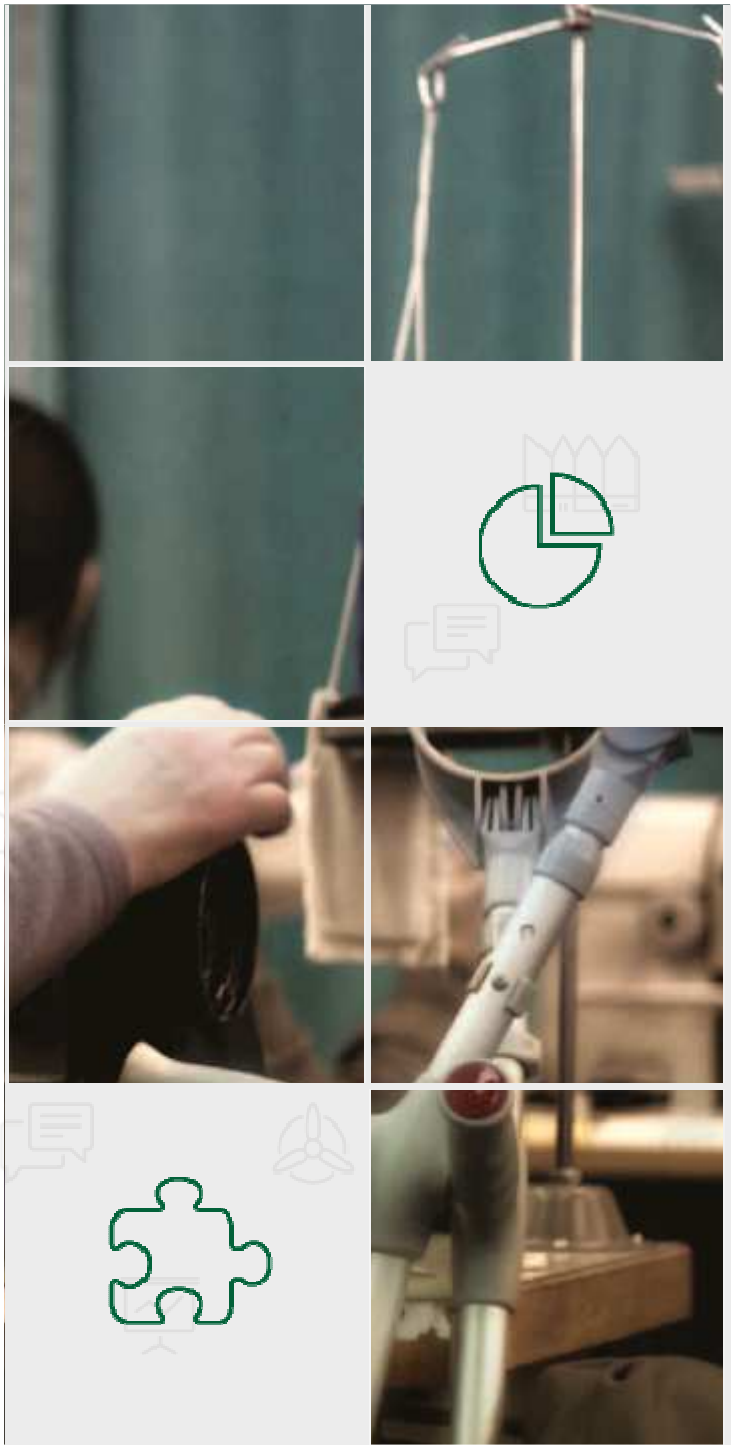

7.6 Wsparcie rozwoju usług społecznych świadczonych w interesie ogólnym

Typ beneficjenta:

- jednostki samorządu terytorialnego i ich jednostki organizacyjne,
- organizacje pozarządowe i podmioty ekonomii społecznej prowadzące działalność statutową lub gospodarczą w obszarze usług społecznych użyteczności publicznej,
- podmioty wymienione w art. 3 ust. 3 ustawy o działalności pożytku publicznego i wolontariacie, statutowo świadczące usługi na rzecz osób zagrożonych ubóstwem i/lub wykluczeniem społecznym.

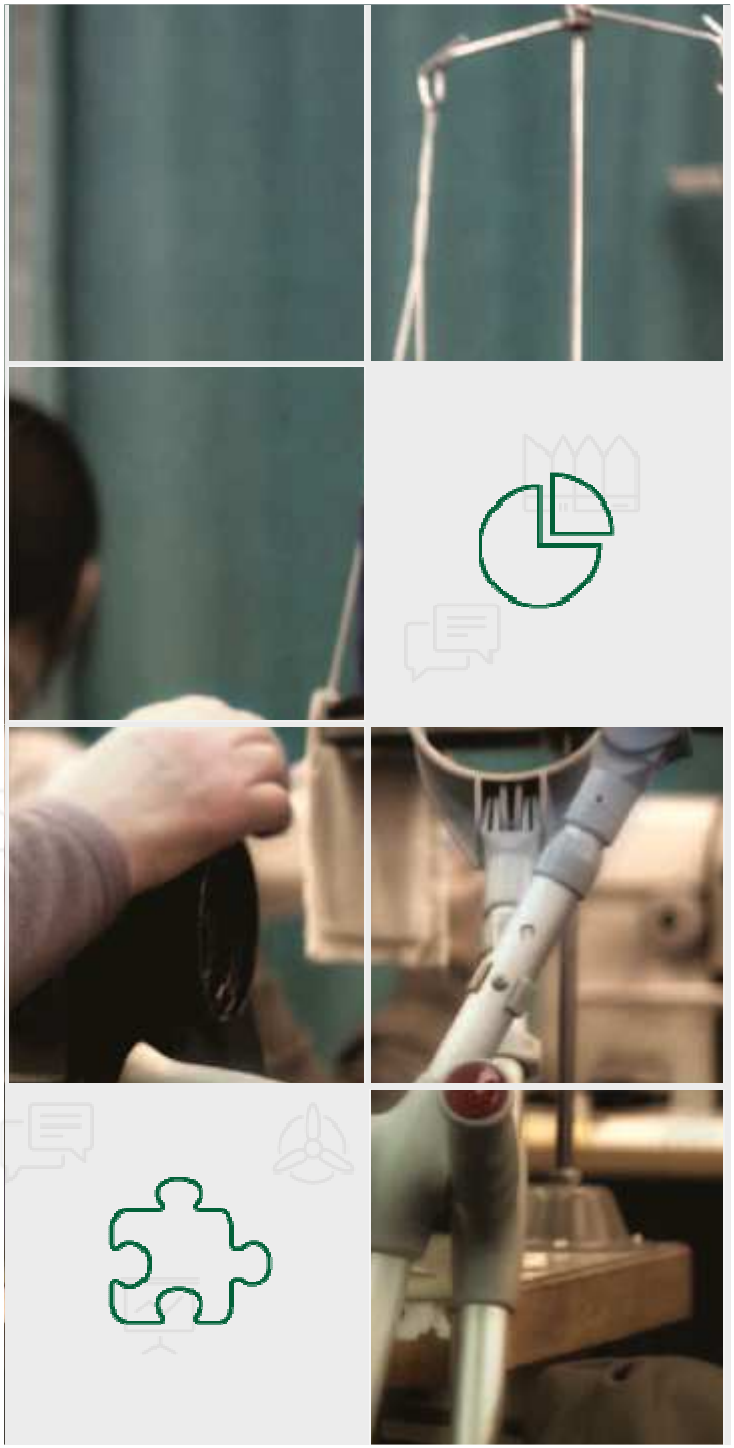

7.7 Wdrożenie programów wczesnego wykrywania wad rozwojowych i rehabilitacji dzieci z niepełnosprawnościami oraz zagrożonych niepełnosprawnością

Cel:

Zwiększenie dostępności usług zdrowotnych dla osób zagrożonych ubóstwem i/lub wykluczeniem społecznym.

Typ projektu:

1. Wdrożenie programów wczesnego wykrywania wad rozwojowych i rehabilitacji dzieci z niepełnosprawnościami oraz zagrożonych niepełnosprawnością.

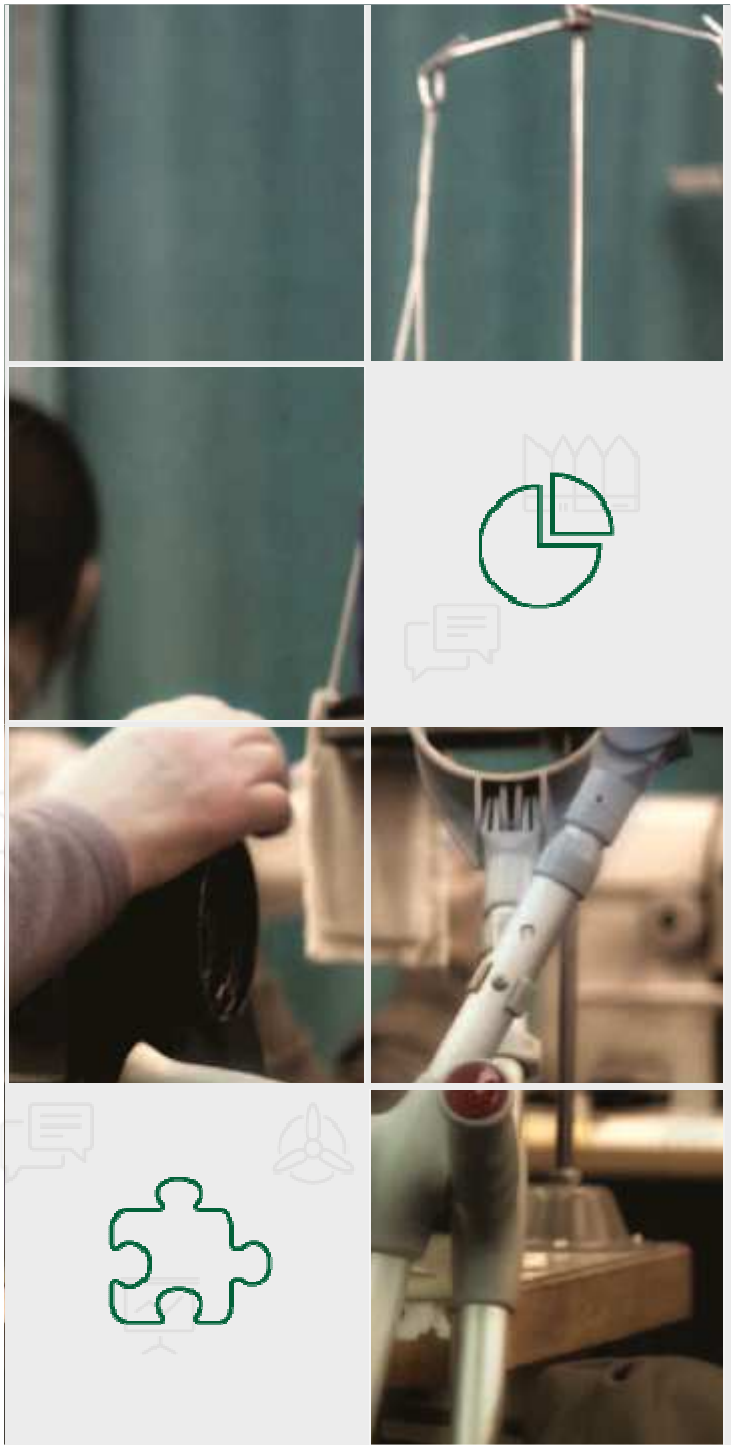

7.7 Wdrożenie programów wczesnego wykrywania wad rozwojowych i rehabilitacji dzieci z niepełnosprawnościami oraz zagrożonych niepełnosprawnością

Typ beneficjenta:

- jednostki samorządu terytorialnego i ich jednostki organizacyjne,
- organizacje pozarządowe i podmioty ekonomii społecznej prowadzące działalność statutową lub gospodarczą w obszarze usług użyteczności publicznej,
- podmioty lecznicze wymienione w ustawie o działalności leczniczej,
- podmioty wymienione w art. 3 ust. 3 ustawy o działalności pożytku publicznego i wolontariacie, statutowo świadczące usługi na rzecz osób zagrożonych ubóstwem i/lub wykluczeniem społecznym.

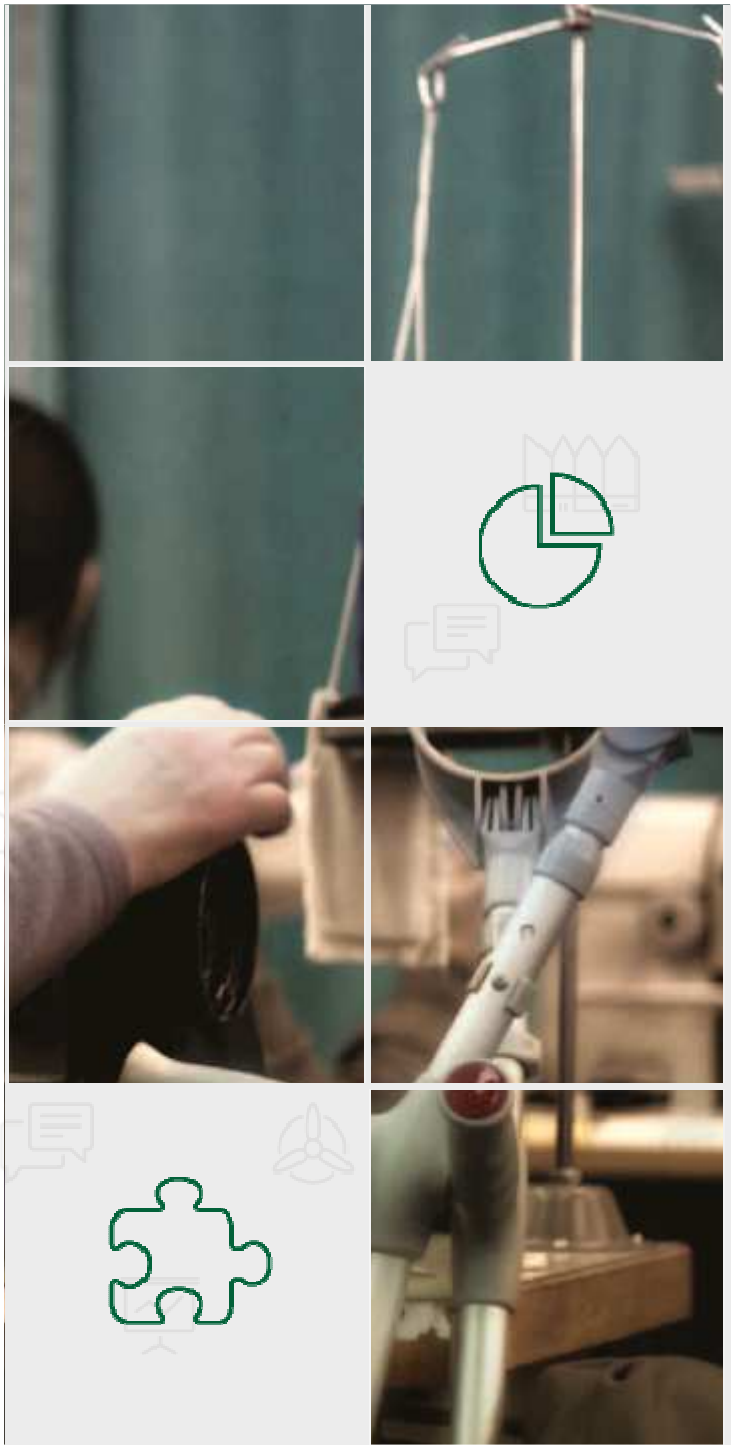

8.1 Upowszechnienie edukacji przedszkolnej

Cel:

Zwiększenie liczby miejsc w placówkach wychowania przedszkolnego dla dzieci w wieku 3-4 lata praz rozszerzenie oferty placówek przedszkolnych o zajęcia zwiększające szanse edukacyjne dzieci.

Typy projektów:

1. Tworzenie nowych miejsc wychowania przedszkolnego dla dzieci w wieku 3 - 4 lata, w tym dostosowanych do potrzeb dzieci z niepełnosprawnościami, w istniejących lub nowo utworzonych ośrodkach wychowania przedszkolnego (również specjalnych i integracyjnych).
2. Dostosowanie istniejących miejsc wychowania przedszkolnego do potrzeb dzieci z niepełnosprawnościami lub realizacja dodatkowej oferty edukacyjnej i specjalistycznej umożliwiającej dziecku z niepełnosprawnością udział w wychowaniu przedszkolnym poprzez wyrównanie deficytu wynikającego z niepełnosprawności.
3. Rozszerzenie oferty ośrodka wychowania przedszkolnego o dodatkowe zajęcia zwiększające szanse edukacyjne dzieci oraz wyrównujące zdiagnozowane deficyty.

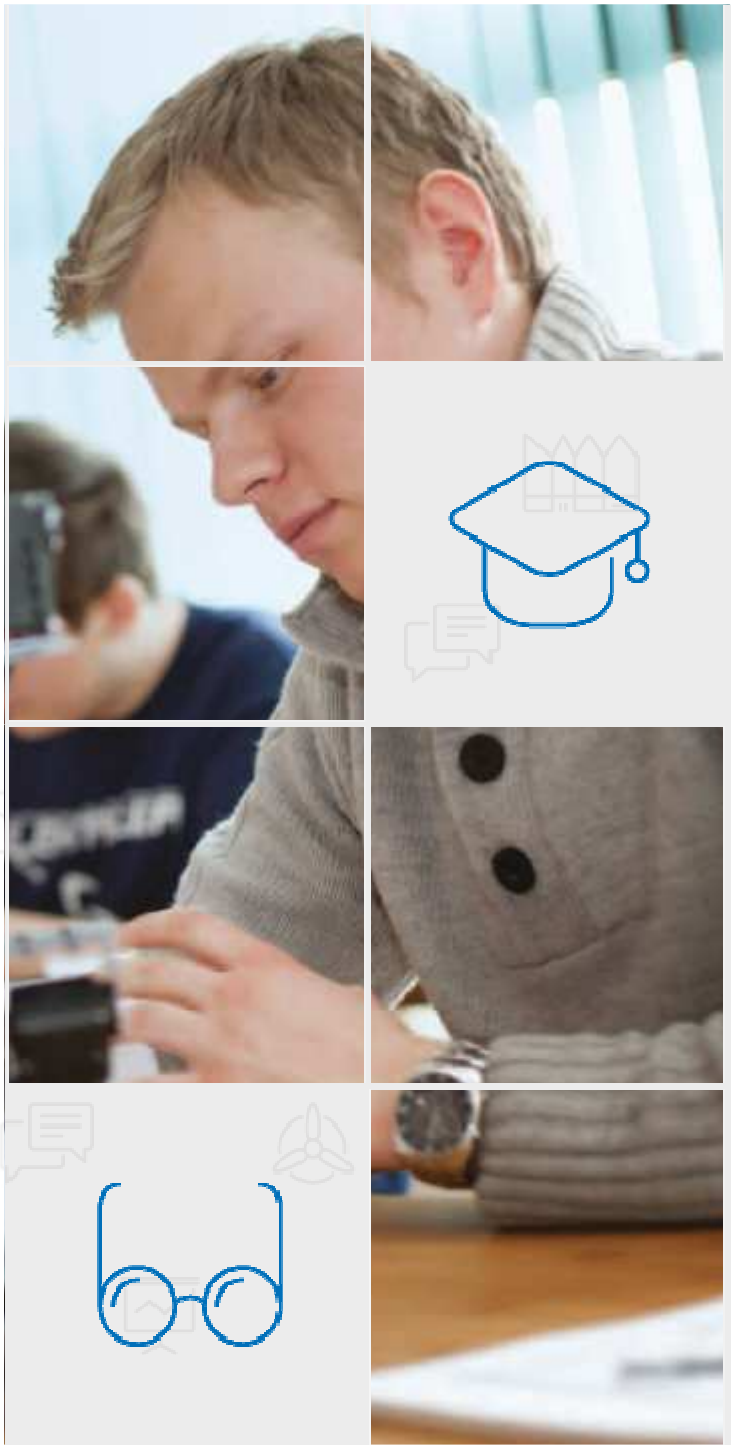

8.1 Upowszechnienie edukacji przedszkolnej

Typy projektów c.d.:

4. Wydłużenie godzin pracy ośrodka wychowania przedszkolnego.
5. Doskonalenie umiejętności, kompetencji lub kwalifikacji nauczycieli ośrodków wychowania przedszkolnego do pracy z dziećmi w wieku przedszkolnym, w tym w szczególności z dziećmi ze specjalnymi potrzebami edukacyjnymi oraz w zakresie współpracy nauczycieli z rodzicami, w tym radzenia sobie w sytuacjach trudnych.

Typ beneficjenta:

- wszystkie formy prawne zgodnie z klasyfikacją form prawnych podmiotów gospodarki narodowej, określonych w Rozporządzeniu Rady Ministrów z dnia 30 listopada 2015 r. w sprawie sposobu i metodologii prowadzenia i aktualizacji krajowego rejestru urzędowego podmiotów gospodarki narodowej, wzorów wniosków, ankiet i zaświadczeń,

- osoby fizyczne prowadzące działalność oświatową na podstawie przepisów odrębnych.

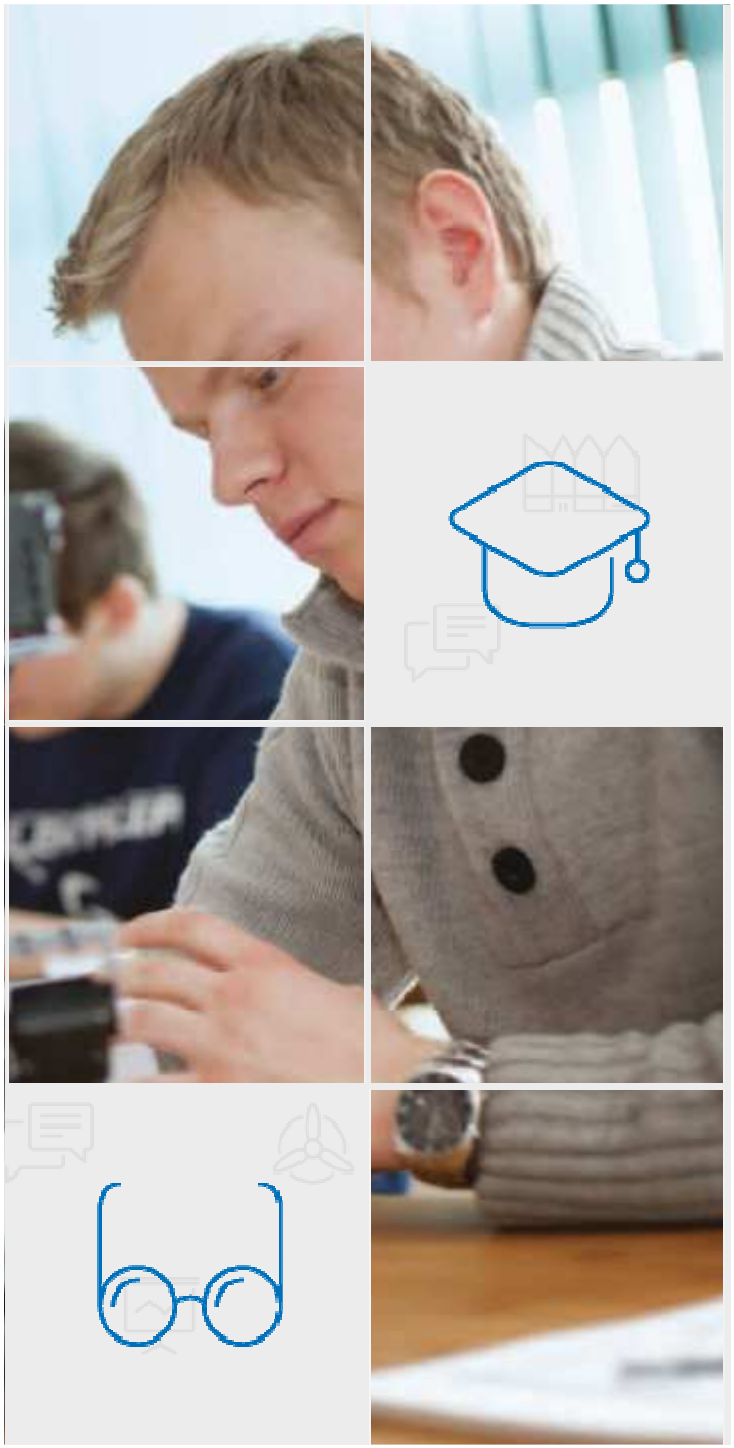

8.2 Wsparcie szkół i placówek prowadzących kształcenie ogólne oraz uczniów uczestniczących w kształceniu podstawowym, gimnazjalnym i ponadgimnazjalnym

Cel:
Doskonalenie kompetencji kluczowych uczniów w zakresie technologii informacyjno-komunikacyjnych, języków obcych, nauk matematyczno-przyrodniczych, kreatywności, innowacyjności i pracy zespołowej oraz rozwój systemu indywidualnej pracy z uczniami, prowadzące do wzmocnienia ich zdolności do przyszłego zatrudnienia.

Typy projektów:
1. Kształcenie u uczniów i słuchaczy kompetencji kluczowych oraz właściwych postaw i umiejętności niezbędnych na rynku pracy.
2. Doskonalenie umiejętności, kompetencji lub kwalifikacji nauczycieli prowadzących kształcenie w zakresie stosowania metod i form organizacyjnych sprzyjających kształtowaniu i rozwijaniu u uczniów kompetencji kluczowych niezbędnych na rynku pracy oraz właściwych postaw/umiejętności (kreatywności, innowacyjności oraz pracy zespołowej).

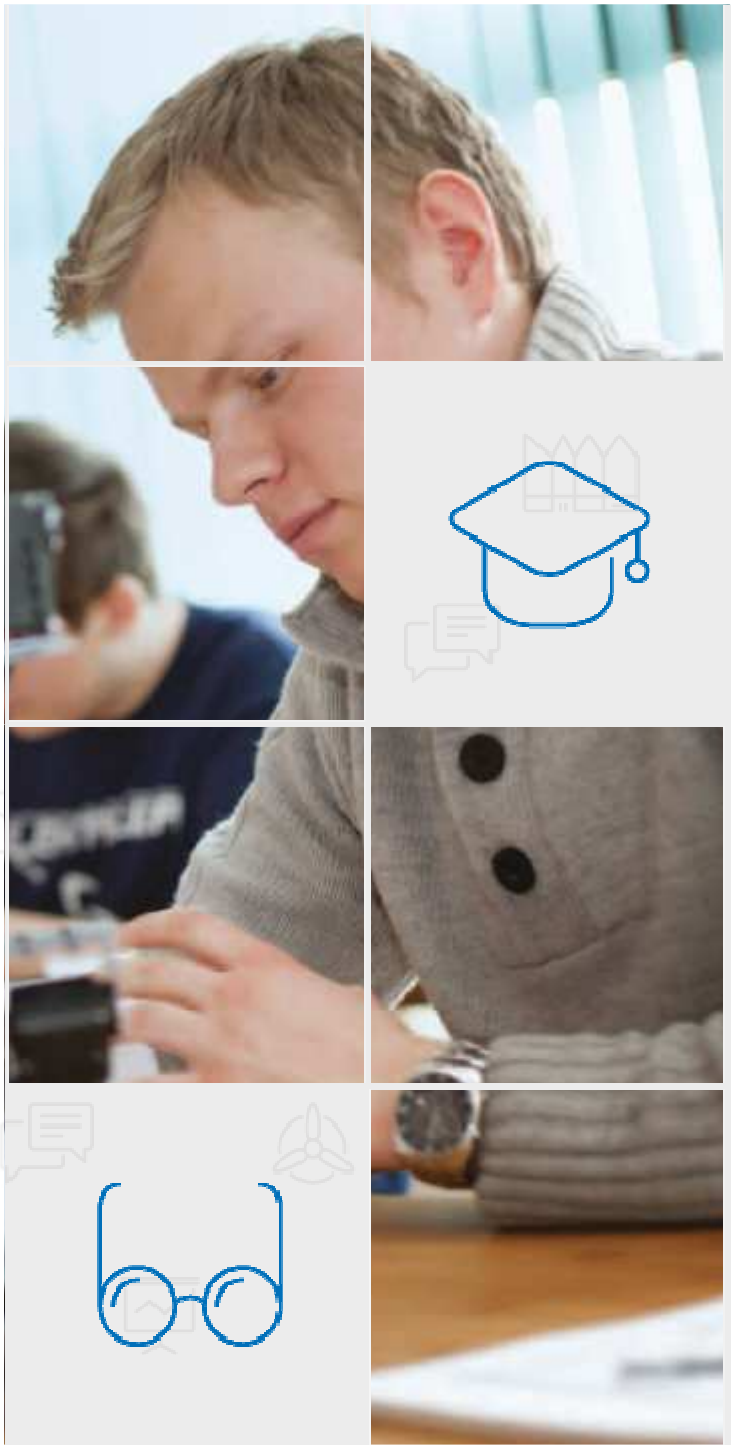

8.2 Wsparcie szkół i placówek prowadzących kształcenie ogólne oraz uczniów uczestniczących w kształceniu podstawowym, gimnazjalnym i ponadgimnazjalnym

Typy projektów c.d.:

3. Indywidualizacja pracy z uczniem ze specjalnymi potrzebami rozwojowymi i edukacyjnymi, w tym ucznia młodszego oraz ucznia zdolnego i wsparcie uczniów zagrożonych przedwczesnym zakończeniem nauki szkolnej.
4. Tworzenie warunków dla nauczania opartego na metodzie eksperymentu.
5. Korzystanie z technologii informacyjno-komunikacyjnych (TIK).

Typ beneficjenta:

- organy prowadzące szkół i placówek systemu oświaty realizujących kształcenie ogólne (z wyłączeniem szkół dla dorosłych),
- organizacje pozarządowe prowadzące działalność statutową w zakresie edukacji.

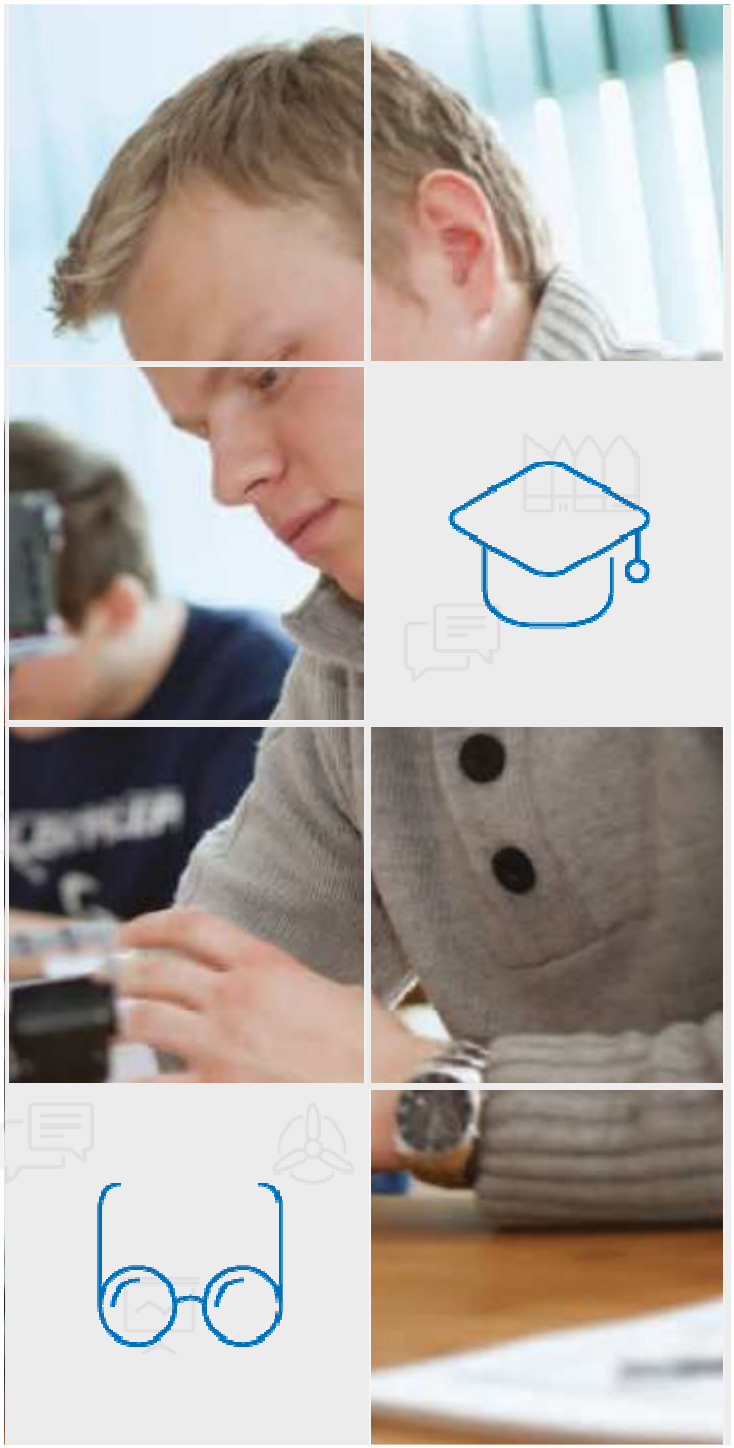

8.3 Wsparcie szkół i placówek prowadzących kształcenie ogólne oraz uczniów uczestniczących w kształceniu podstawowym, gimnazjalnym i ponadgimnazjalnym w ramach Strategii ZIT dla Szczecińskiego Obszaru Metropolitalnego

Cel:

Doskonalenie kompetencji kluczowych uczniów w zakresie technologii informacyjno-komunikacyjnych, języków obcych, nauk matematyczno-przyrodniczych, kreatywności, innowacyjności i pracy zespołowej oraz rozwój systemu indywidualnej pracy z uczniami, prowadzące do wzmocnienia ich zdolności do przyszłego zatrudnienia.

Typy projektów:

1. Kształcenie u uczniów i słuchaczy kompetencji kluczowych oraz właściwych postaw i umiejętności niezbędnych na rynku pracy.
2. Doskonalenie umiejętności i kompetencji zawodowych nauczycieli prowadzących kształcenie w zakresie stosowania metod i form organizacyjnych sprzyjających kształtowaniu i rozwijaniu u uczniów kompetencji kluczowych niezbędnych na rynku pracy oraz właściwych postaw/umiejętności.

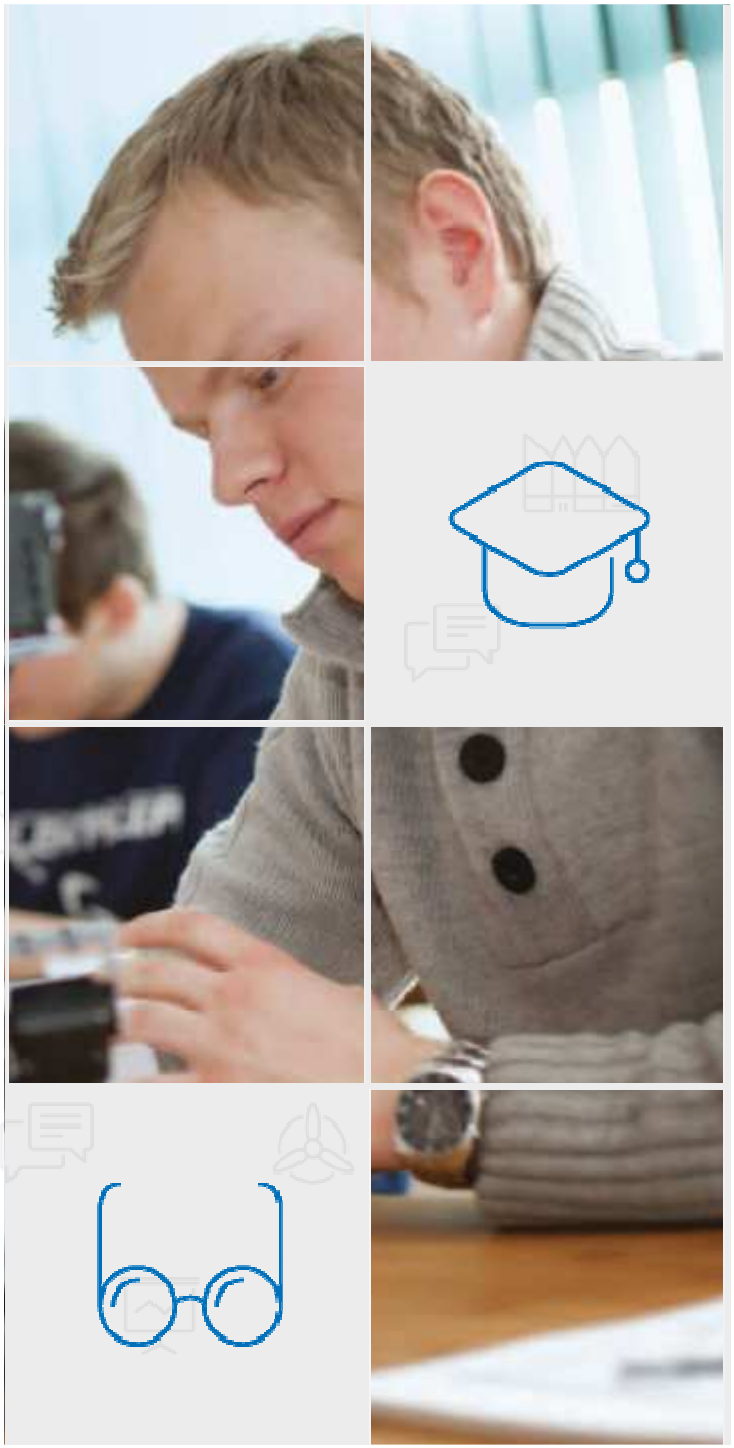

8.3 Wsparcie szkół i placówek prowadzących kształcenie ogólne oraz uczniów uczestniczących w kształceniu podstawowym, gimnazjalnym i ponadgimnazjalnym w ramach Strategii ZIT dla Szczecińskiego Obszaru Metropolitalnego

Typy projektów c.d.:

3. Indywidualizacja pracy z uczniem ze szczególnymi potrzebami edukacyjnymi, w tym ucznia młodszego oraz ucznia zdolnego i wsparcie uczniów zagrożonych przedwczesnym zakończeniem nauki szkolnej.
4. Tworzenie warunków dla nauczania opartego na metodzie eksperymentu.
5. Korzystanie z technologii informacyjno-komunikacyjnych (TIK).

Typ beneficjenta:

- organy prowadzące szkół i placówek systemu oświaty realizujących kształcenie ogólne (z wyłączeniem szkół dla dorosłych),
- organizacje pozarządowe prowadzące działalność statutową w zakresie edukacji.

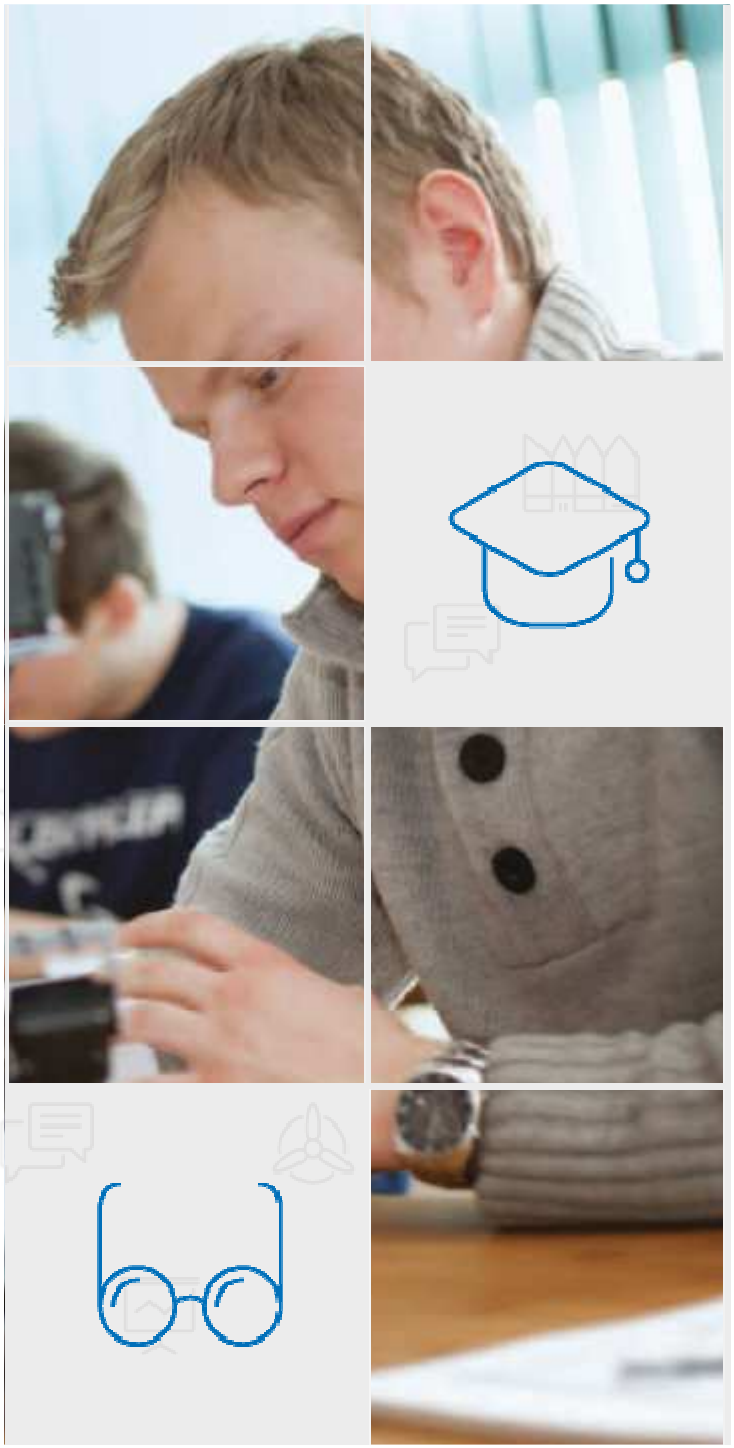

8.6 Wsparcie szkół i placówek prowadzących kształcenie zawodowe oraz uczniów uczestniczących w kształceniu zawodowym i osób dorosłych uczestniczących w pozaszkolnych formach kształcenia zawodowego

Cel:

Wzrost efektywności kształcenia zawodowego i jego dostosowanie do wymogów regionalnego rynku pracy zwiększające szanse na zatrudnienie.

Typy projektów:

1. Podnoszenie umiejętności oraz uzyskiwanie kwalifikacji zawodowych przez uczniów i słuchaczy szkół lub placówek systemu oświaty prowadzących kształcenie zawodowe oraz osób dorosłych zainteresowanych z własnej inicjatywy zdobyciem, uzupełnieniem lub podnoszeniem kwalifikacji zawodowych.

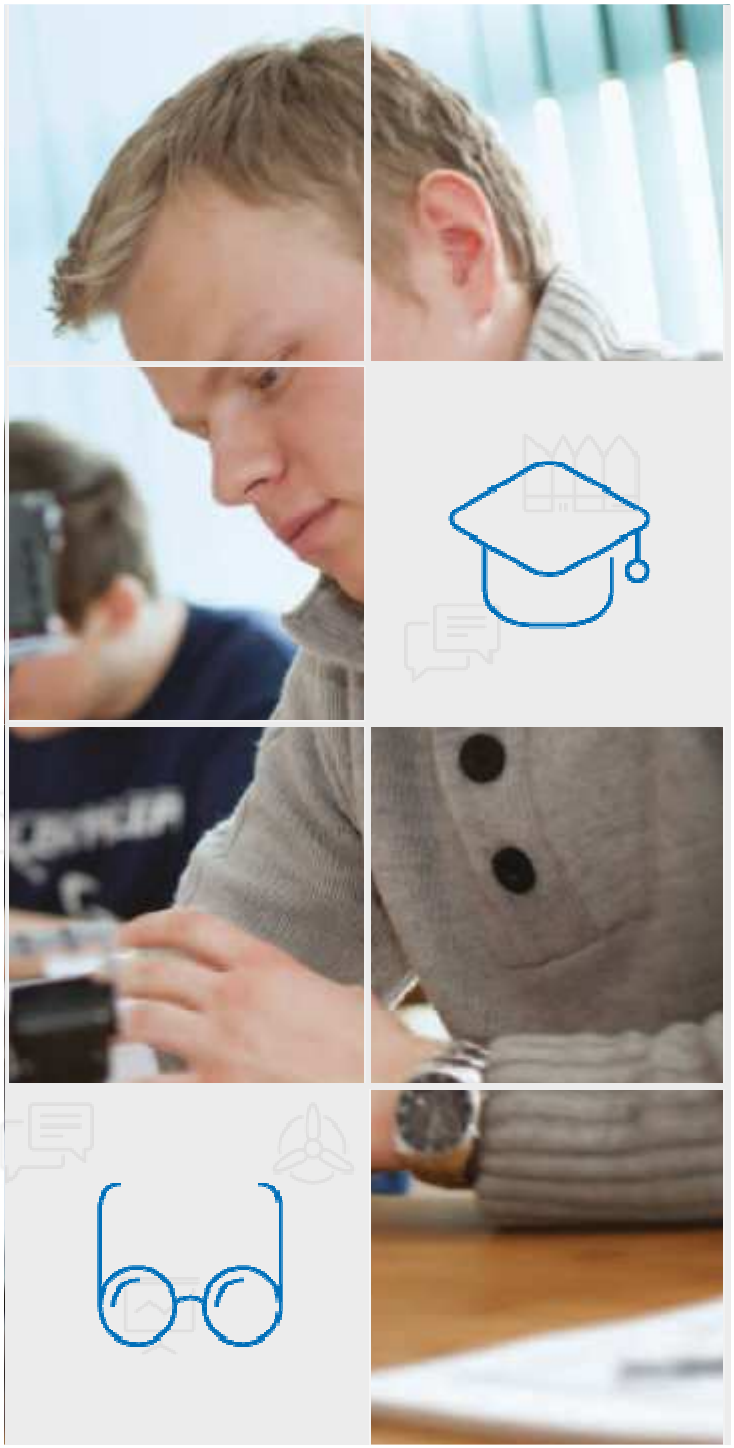

8.6 Wsparcie szkół i placówek prowadzących kształcenie zawodowe oraz uczniów uczestniczących w kształceniu zawodowym i osób dorosłych uczestniczących w pozaszkolnych formach kształcenia zawodowego

Typy projektów c.d.

2. Tworzenie w szkołach lub placówkach systemu oświaty prowadzących kształcenie zawodowe warunków odzwierciedlających naturalne warunki pracy właściwe dla nauczanych zawodów poprzez wyposażenie pracowni lub warsztatów szkolnych placówek szkolnictwa zawodowego
3. Rozwój współpracy szkół lub placówek systemu oświaty prowadzących kształcenie zawodowe z ich otoczeniem społeczno-gospodarczym.
4. Doskonalenie umiejętności i kompetencji zawodowych nauczycieli zawodu i instruktorów praktycznej nauki zawodu, związanych z nauczanym zawodem.
5. Tworzenie i rozwój ukierunkowanych branżowo centrów kształcenia zawodowego i ustawicznego (CKZiU).
6. Rozwój doradztwa zawodowego w szkołach i placówkach kształcenia zawodowego.

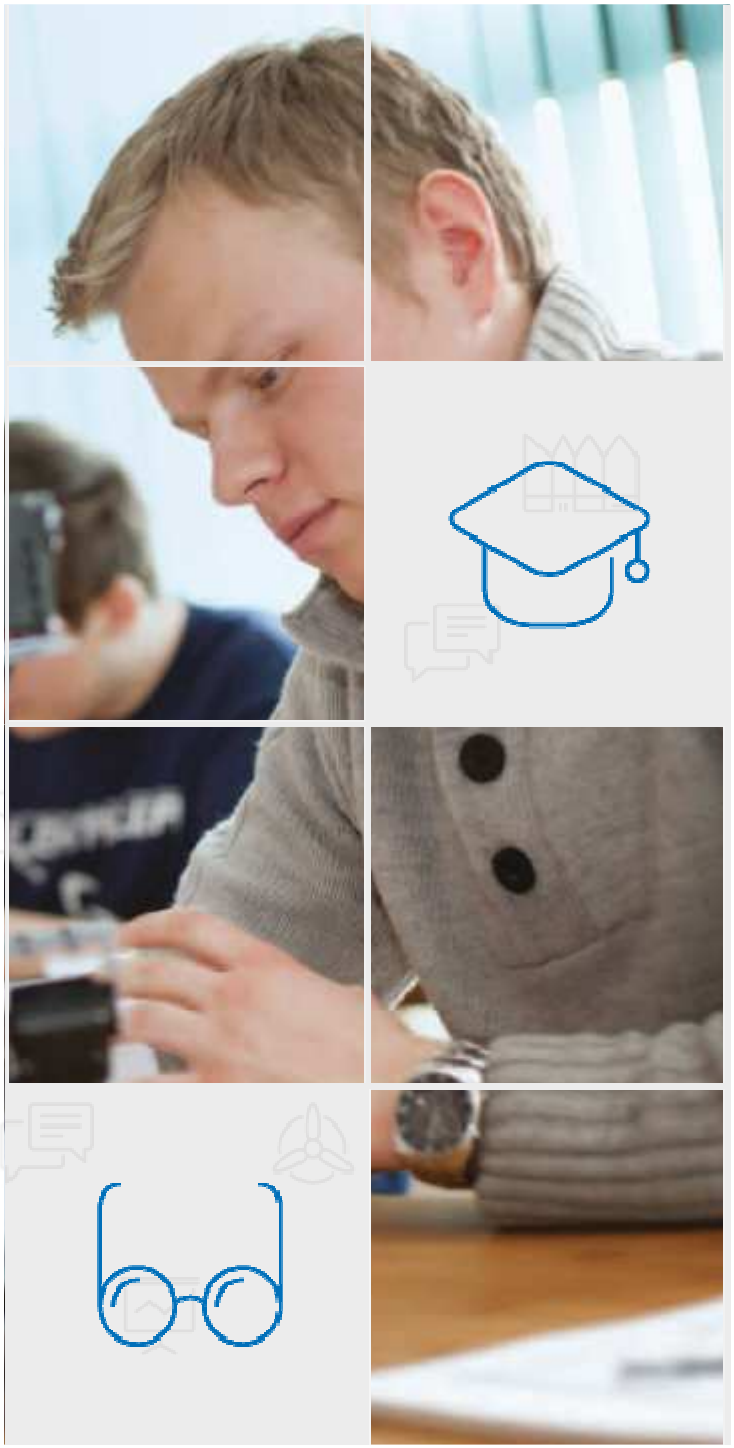

8.6 Wsparcie szkół i placówek prowadzących kształcenie zawodowe oraz uczniów uczestniczących w kształceniu zawodowym i osób dorosłych uczestniczących w pozaszkolnych formach kształcenia zawodowego

Typ beneficjenta:

- wszystkie formy prawne zgodnie z klasyfikacją form prawnych podmiotów gospodarki narodowej, określonych w Rozporządzeniu Rady Ministrów z dnia 30 listopada 2015 r. w sprawie sposobu i metodologii prowadzenia i aktualizacji krajowego rejestru urzędowego podmiotów gospodarki narodowej, wzorów wniosków, ankiet i zaświadczeń,
- osoby fizyczne prowadzące działalność oświatową na podstawie przepisów odrębnych.

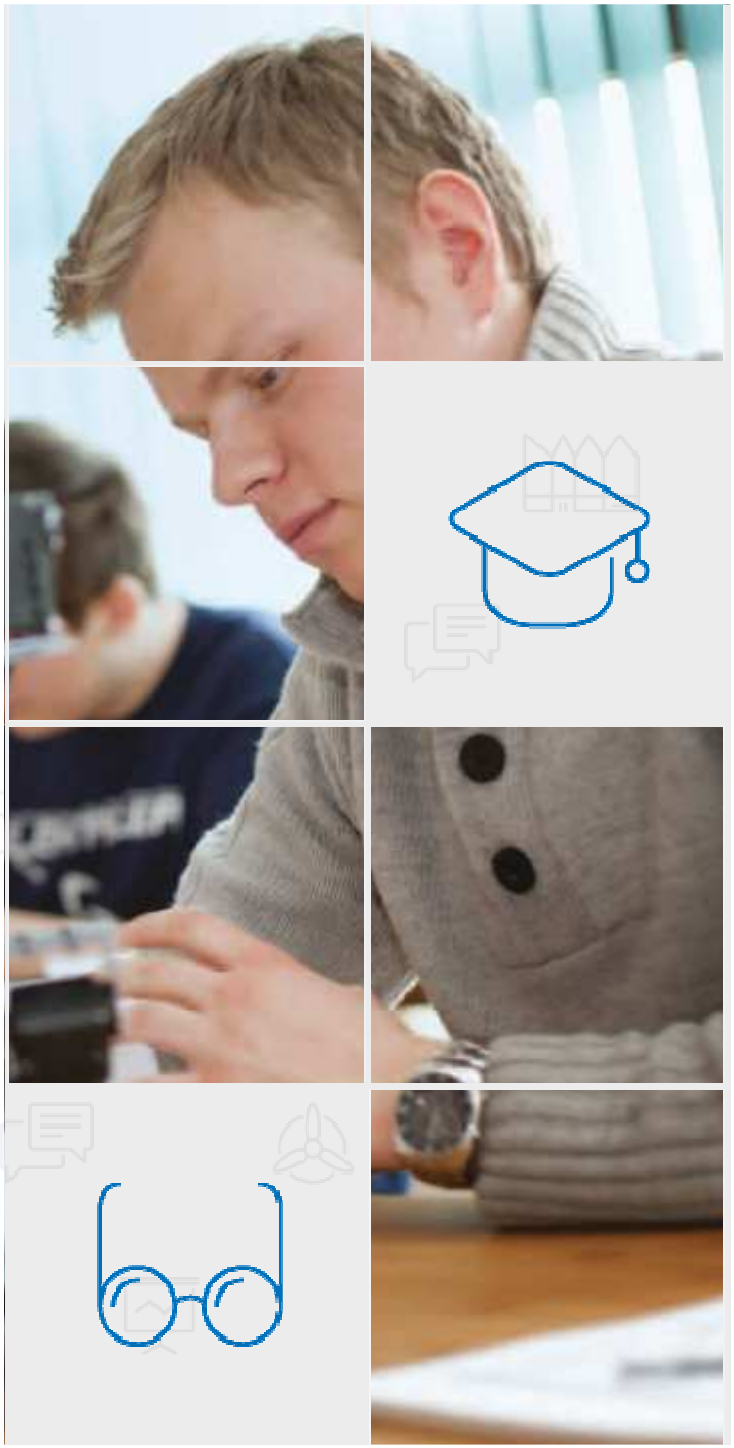

8.10 Wsparcie osób dorosłych, w szczególności osób o niskich kwalifikacjach i osób starszych w zakresie doskonalenia umiejętności wykorzystywania technologii informacyjno - komunikacyjnych i porozumiewania się w językach obcych

Cel:

Wzrost kompetencji osób dorosłych, w szczególności osób o niskich kwalifikacjach i osób starszych w zakresie znajomości technologii informacyjno-komunikacyjnych i języków obcych.

Typy projektów:

1. Szkolenia lub inne formy uzyskiwania kwalifikacji lub zdobywania i poprawy kompetencji cyfrowych, skierowane do osób dorosłych, które z własnej inicjatywy są zainteresowane nabyciem, uzupełnieniem lub podwyższeniem umiejętności, kompetencji lub kwalifikacji w powyższym zakresie.
2. Szkolenia prowadzące do uzyskiwania kwalifikacji językowych, skierowane do osób dorosłych, które z własnej inicjatywy są zainteresowane nabyciem kwalifikacji w powyższym zakresie.
3. Programy walidacji i certyfikacji kompetencji uzyskanych poza projektem w zakresie TIK i języków obcych.

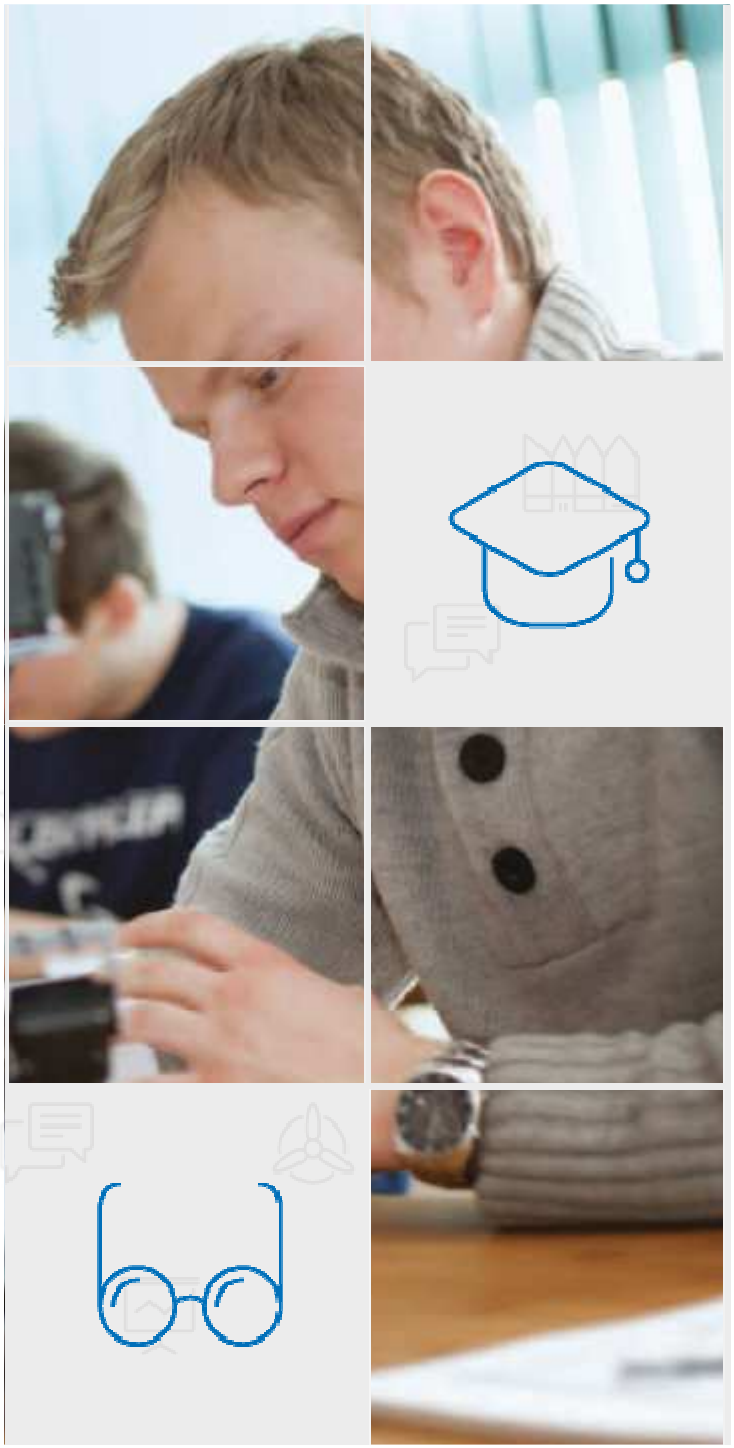

8.10 Wsparcie osób dorosłych, w szczególności osób o niskich kwalifikacjach i osób starszych w zakresie doskonalenia umiejętności wykorzystywania technologii informacyjno - komunikacyjnych i porozumiewania się w językach obcych

Typ beneficjenta:

1. Wszystkie formy prawne zgodnie z klasyfikacją form prawnych podmiotów gospodarki narodowej, określonych w Rozporządzeniu Rady Ministrów z dnia 30 listopada 2015 r. w sprawie sposobu i metodologii prowadzenia i aktualizacji krajowego rejestru urzędowego podmiotów gospodarki narodowej, wzorów wniosków, ankiet i zaświadczeń.
2. Osoby fizyczne prowadzące działalność oświatową na podstawie przepisów odrębnych.

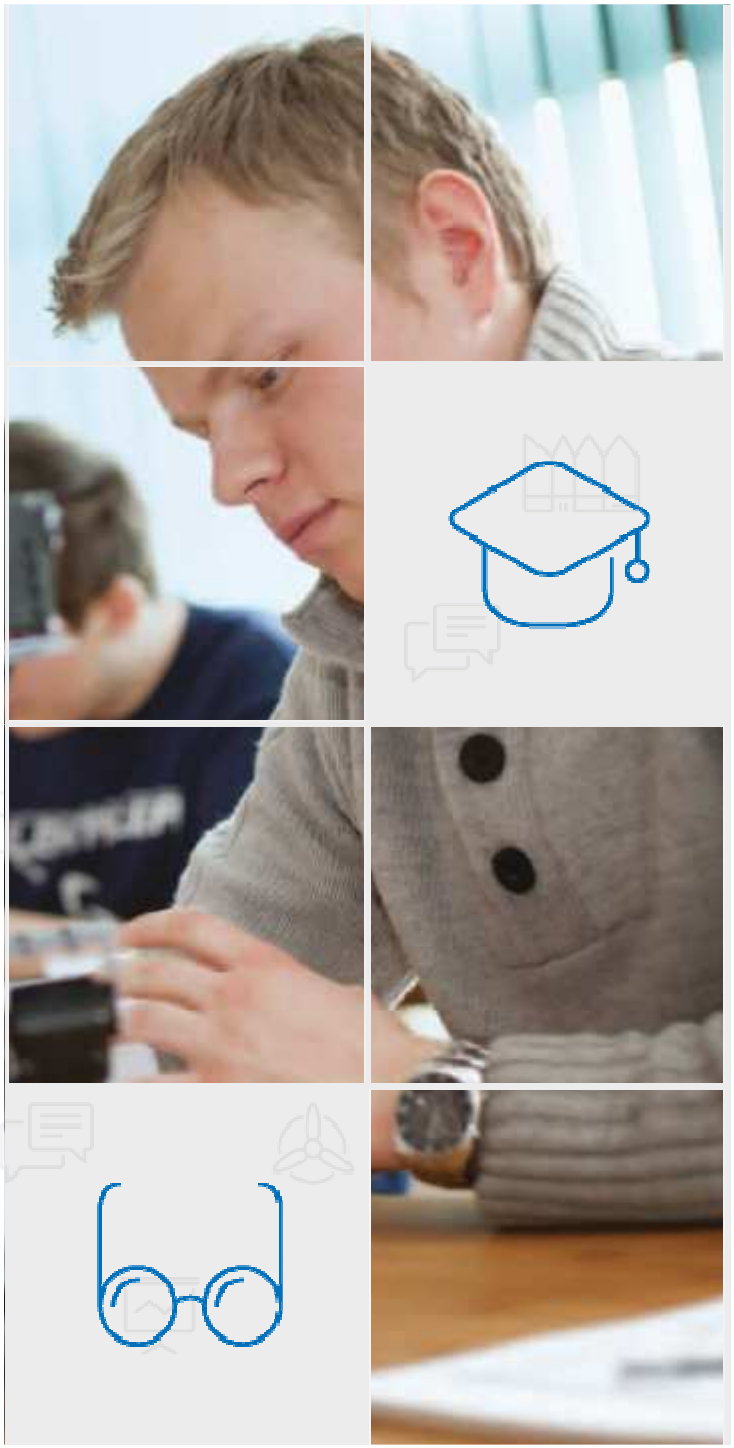

7.5 Koordynacja rozwoju sektora ekonomii społecznej oraz wsparcie rozwoju sieci kooperacji i partnerstw ekonomii społecznej w województwie

Cel:

Wzrost poziomu zatrudnienia w sektorze ekonomii społecznej.

Typ projektu:

1. Koordynacja rozwoju sektora ekonomii społecznej oraz wsparcie rozwoju sieci kooperacji i partnerstw ekonomii społecznej w województwie.

Typ beneficjenta:

Regionalny Ośrodek Polityki Społecznej

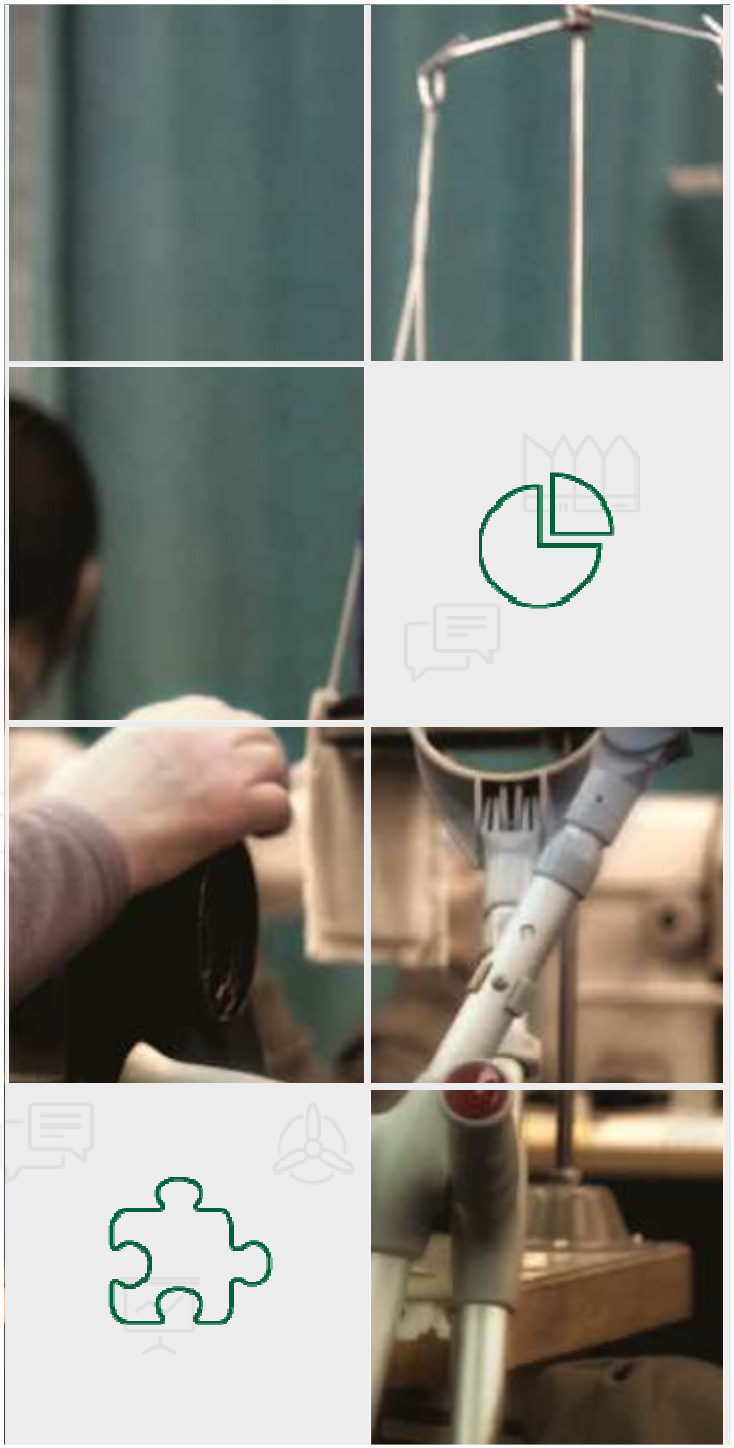

Aktualizacja Planu Ewaluacji RPO WZ 2014-2020

[Prezentacja w osobnym pliku]

Prezentacja aktualizacji Strategii Komunikacji Regionalnego Programu Operacyjnego Województwa Zachodniopomorskiego 2014-2020

p. Marcin Szmyt

Dyrektor
Wydziału Zarządzania Strategicznego

Pomorze Zachodnie

Nowa karta wizualizacji RPO WZ 2014-2020

Fundusze Europejskie Program Regionalny

Rzeczpospolita Polska

Pomorze Zachodnie

Unia Europejska Europejski Fundusz Rozwoju Regionalnego

Pomorze Zachodnie

Najważniejsze zmiany:

1. W ciągu znaków graficznych zostają dodane barwy Rzeczypospolitej Polskiej.
2. Nie ma możliwości użycia logo województwa zachodniopomorskiego jednowierszowego w wersji kolorowej.
3. W wersji czarno-białej (achromatycznej) nie wolno umieszczać barw Rzeczypospolitej Polskiej.
4. Graficzna korekta położenia znaków względem siebie i tła (nieznaczna zmiana określonych odległości miedzy znakami oraz ich położenie względem innych elementów graficznych tablicy).
5. Dodatkowy znak programów partnerskich może być dodany jedynie w wersjach achromatycznych.

Pomorze Zachodnie

Wzór układu poziomego znaków – wersja kolorowa

Nowy wzór:

Fundusze Europejskie Program Regionalny | Rzeczpospolita Polska | Pomorze Zachodnie | Unia Europejska Europejski Fundusz Rozwoju Regionalnego

Stary wzór:

Fundusze Europejskie Program Regionalny | Pomorze Zachodnie | Inny znak | Unia Europejska Europejski Fundusz Rozwoju Regionalnego

Pomorze Zachodnie

Wzór układu poziomego znaków – wersja monochromatyczna

Nowy wzór:

Fundusze Europejskie Program Regionalny | Pomorze Zachodnie | Inny znak | Unia Europejska Europejski Fundusz Społeczny

Stary wzór :

Fundusze Europejskie Program Regionalny | Pomorze Zachodnie | Inny znak | Unia Europejska Europejski Fundusz Społeczny

Pomorze Zachodnie

Wzór układu pionowego – wersja kolorowa

Nowy wzór:

Fundusze Europejskie
Program Regionalny

Rzeczpospolita Polska

Pomorze Zachodnie

Unia Europejska
Europejski Fundusz Rozwoju Regionalnego

Stary wzór :

Fundusze Europejskie
Program Regionalny

Pomorze Zachodnie

Inny znak

Unia Europejska
Europejski Fundusz Rozwoju Regionalnego

Pomorze Zachodnie

Wzór układu pionowego – wersja monochromatyczna

Stary wzór :

Fundusze Europejskie
Program Regionalny

Pomorze Zachodnie

Inny znak

Unia Europejska
Europejski Fundusz Rozwoju Regionalnego

Nowy wzór:

Fundusze Europejskie
Program Regionalny

Pomorze Zachodnie

Inny znak

Unia Europejska
Europejski Fundusz Rozwoju Regionalnego

Pomorze Zachodnie

Wzór tablicy informacyjnej 1

Nowy wzór:

Stary wzór:

Pomorze Zachodnie

Wzór tablicy informacyjnej 2

Nowy wzór:

[Nazwa beneficjenta do uzupełnienia] realizuje projekt dofinansowany z Funduszy Europejskich [tytuł projektu do uzupełnienia]

Celem projektu jest [cel projektu do uzupełnienia]

Dofinansowanie projektu z UE: [kwota w PLN do uzupełnienia]

Fundusze Europejskie Program Regionalny | Rzeczpospolita Polska | Pomorze Zachodnie | Unia Europejska Europejski Fundusz Rozwoju Regionalnego

www.mapadotacji.gov.pl

Stary wzór:

[Twoja nazwa do uzupełnienia] realizuje projekt dofinansowany z Funduszy Europejskich [Twój tytuł projektu do uzupełnienia]

Celem projektu jest [Twój cel projektu do uzupełnienia]

Dofinansowanie projektu z UE: [Kwota do uzupełnienia]

Fundusze Europejskie Program Regionalny | Pomorze Zachodnie | Unia Europejska Europejski Fundusz Rozwoju Regionalnego

www.mapadotacji.gov.pl

Podstawa prawna:

Ustawa z dnia 11 lipca 2014 r. o zasadach realizacji programów w zakresie polityki spójności finansowanych w perspektywie finansowej 2014-2020

Dokumenty wynikające ze stosowania ustawy na podstawie, których dokonano zmian:

- **Podręcznik wnioskodawcy i beneficjenta programów polityki spójności 2014-2020 w zakresie informacji i promocji**
- **Księga Identyfikacji Wizualnej znaku marki Funduszy Europejskich i znaków programów polityki spójności na lata 2014-2020 przez Ministerstwo Rozwoju (informacja przesłana pismem nr DIP-I.7570.24.2017.MB z dnia 21 lipca 2017 r.)**

Terminy:

Nowe zasady oznaczania projektów obowiązują beneficjentów, którzy podpiszą umowy o dofinansowanie od **1 stycznia 2018 r.**

Zasady nie są obowiązkowe dla beneficjentów, którzy podpisali lub podpiszą umowy o dofinansowanie przed 1 stycznia 2018 r., chyba że zawarty zostanie aneks lub umożliwiają to zapisy aktualnej umowy.

IZ, jako beneficjent środków unijnych, może wdrażać nowe zasady jeszcze przed 1 stycznia 2018 r.

Postęp finansowo – rzeczowy w ramach RPO WZ 2014-2020

(stan na 30 września 2017 r.)

Stan realizacji
16 Regionalnych Programów Operacyjnych

Zawarte umowy
jako % alokacji w 16 RPO
(dane MR)

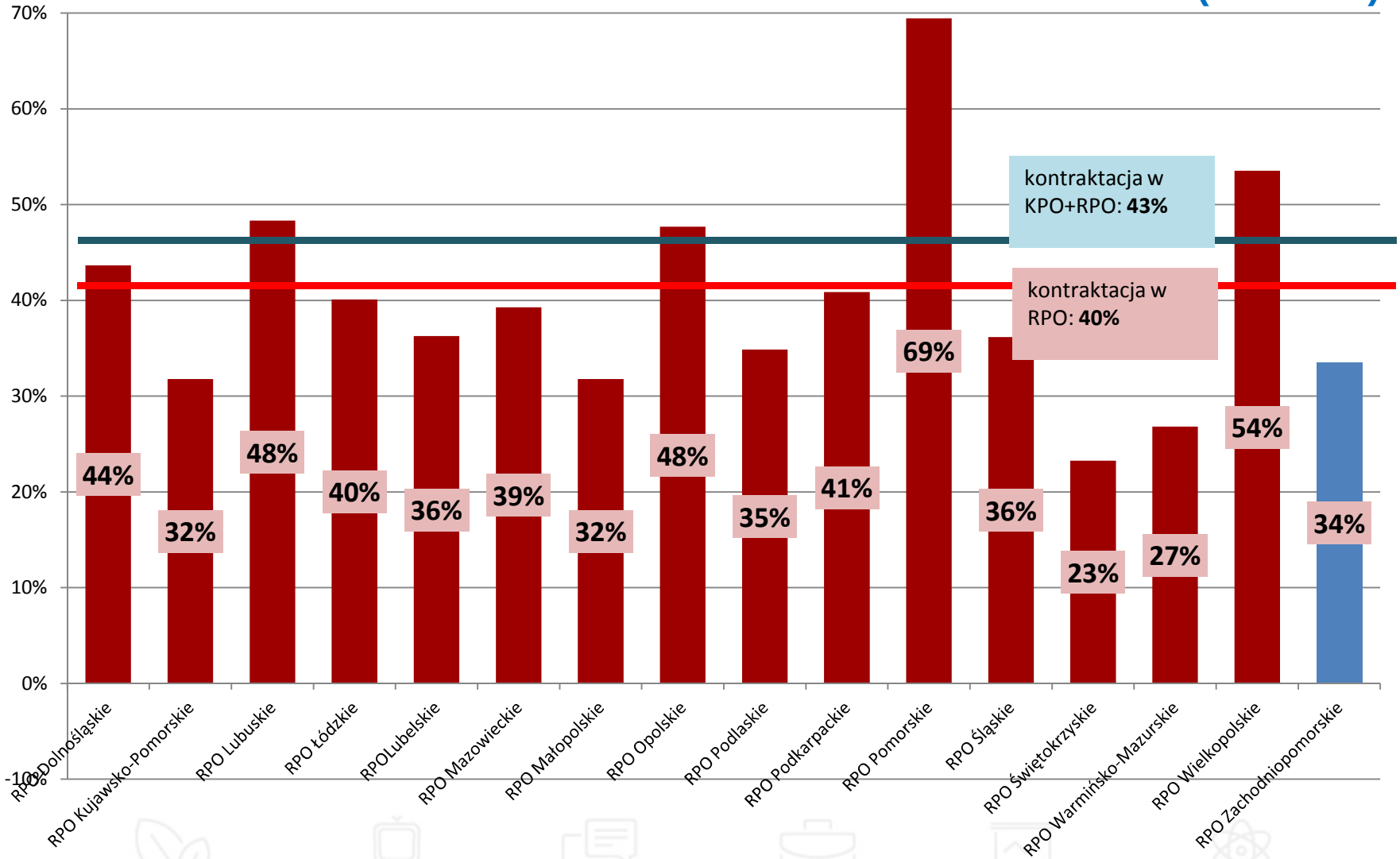

Zatwierdzone wnioski o płatność jako % alokacji w 16 RPO
(dane MR)

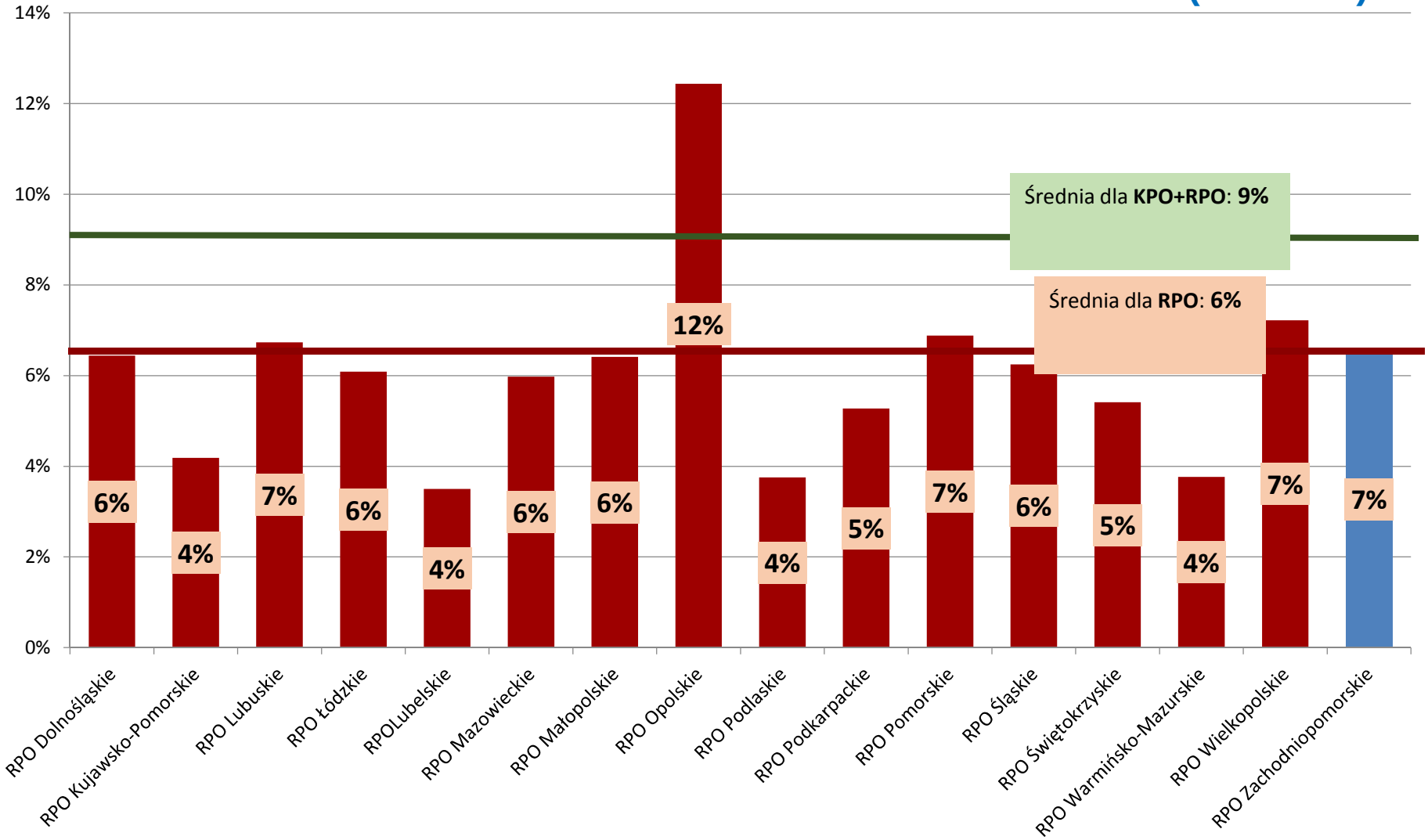

Certyfikacja wydatków do KE jako % alokacji w 16 RPO
(dane MR)

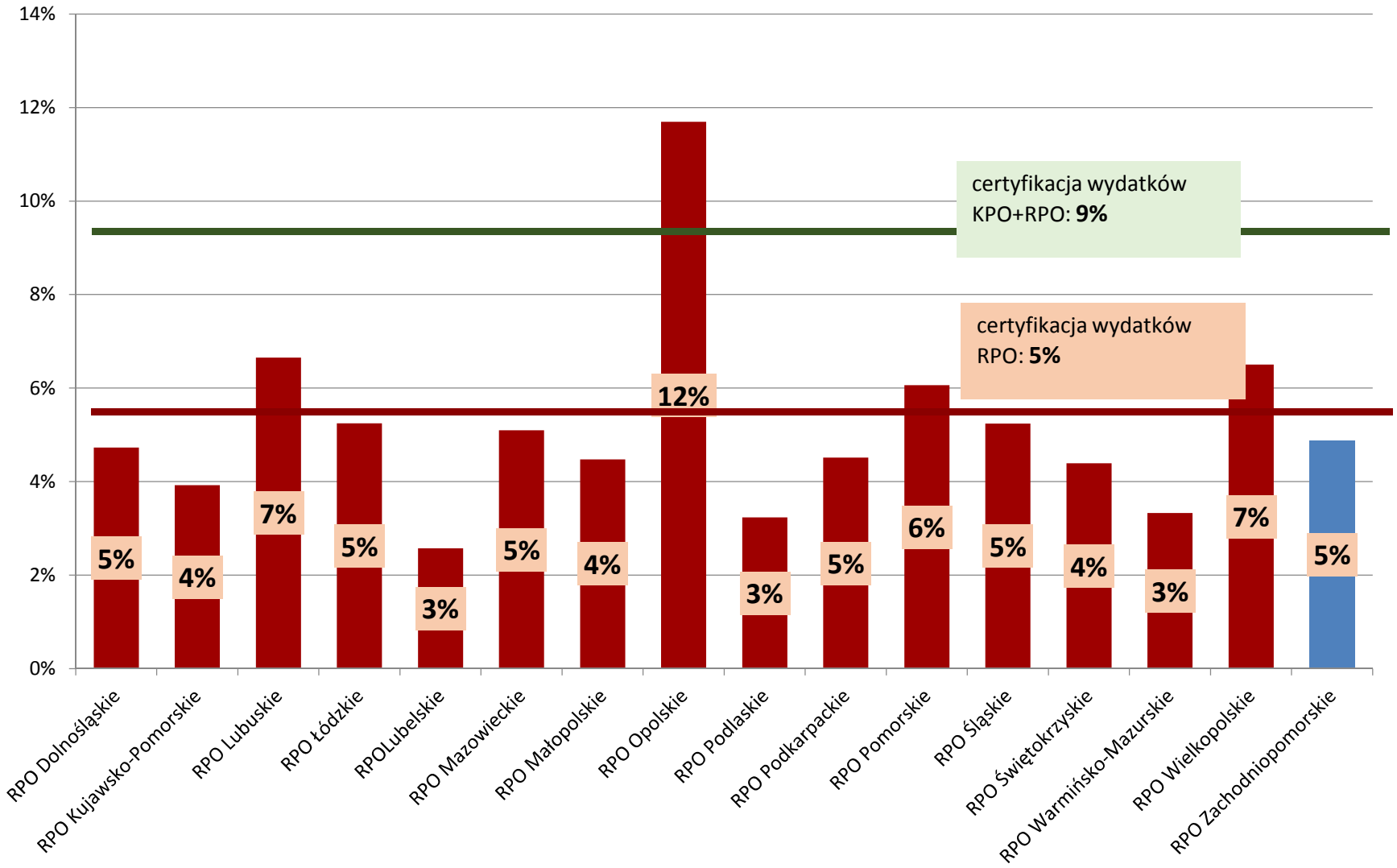

Realizacja prognozy certyfikacji w 16 RPO
(dane MR)

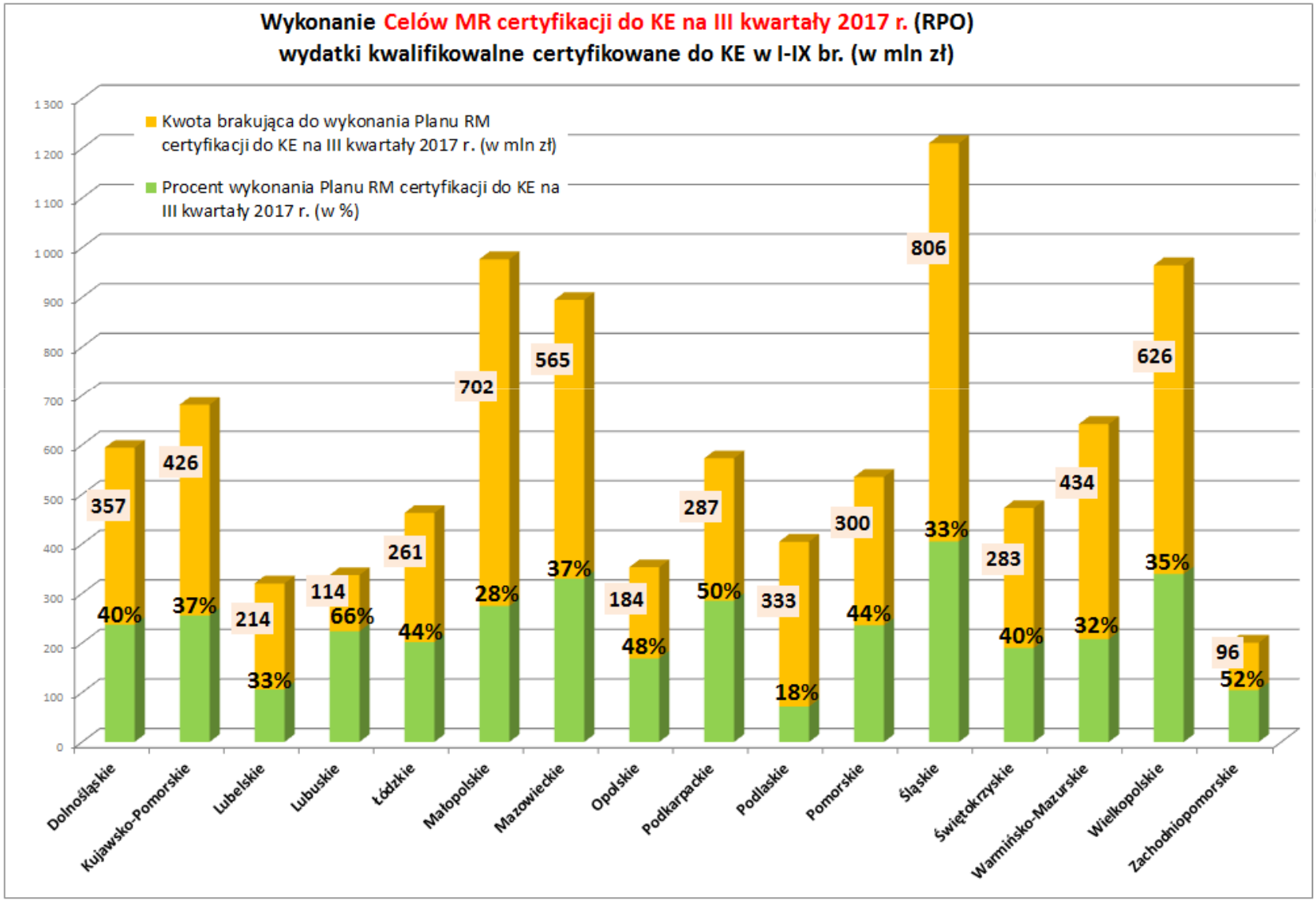

Stan realizacji RPO WZ

Nabory wniosków o dofinansowanie

Do 30 września 2017 r. uruchomionych zostało:

- **97** naborów w trybie konkursowym na łączną wartość **2 598 893 317 PLN**
- **31** naborów w trybie pozakonkursowym na łączną wartość **2 570 448 878 PLN**

Wartość środków UE w uruchomionych naborach: **5 169 342 195 PLN**, tj. 75,79% alokacji

Do końca 2017 r. planuje się uruchomić:

- **5** naborów w trybie konkursowym na łączną wartość **145 507 038 PLN**

Postęp finansowy (ogółem)

Alokacja RPO WZ w EURO	Alokacja RPO WZ w PLN	Wnioski o dofinansowanie po pozytywnej ocenie formalnej			Wnioski o dofinansowanie zatwierdzone do dofinansowania		
		Liczba	Dofinansowanie UE (w PLN)	% alokacji	Liczba	Dofinansowanie UE (w PLN)	% alokacji
1 505 164 863,00	6 494 257 487,38	1 500	3 577 725 910,76	55,09%	983	2 656 347 597,96	40,90 %

Alokacja RPO WZ w EURO	Alokacja RPO WZ w PLN	Zawarte umowy o dofinansowanie			Wnioski o płatność (przekazane do certyfikacji)		
		Liczba	Dofinansowanie UE (w PLN)	% alokacji	Liczba	Dofinansowanie UE (w PLN)	% alokacji
1 505 164 863,00	6 494 257 487,38	650	2 150 098 993,54	33,11%	973	419 101 921,39	6,45%

Postęp finansowy (ogółem)

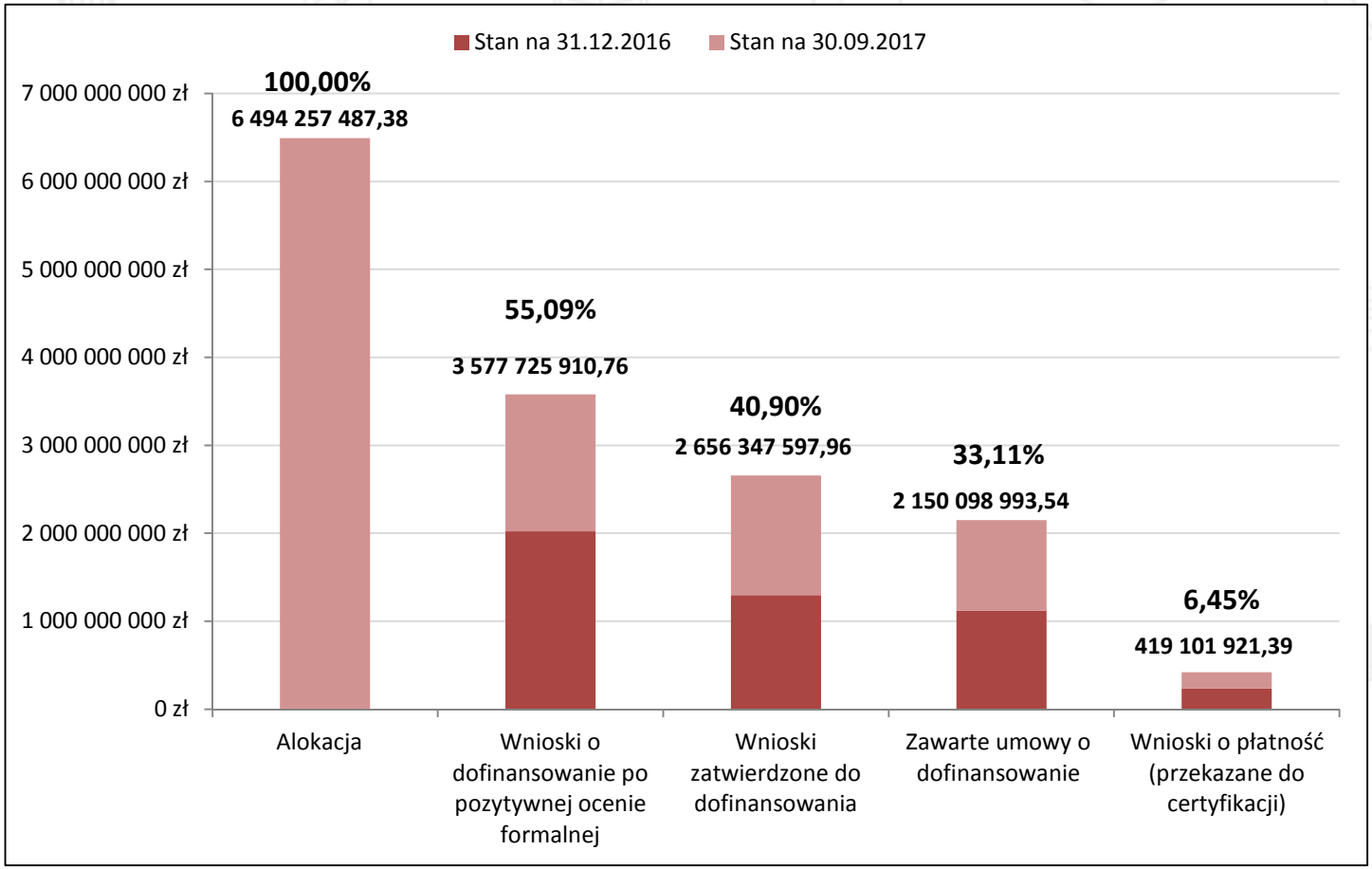

Postęp finansowy w podziale na osie priorytetowe
Oś 1. Gospodarka, innowacje, nowoczesne technologie

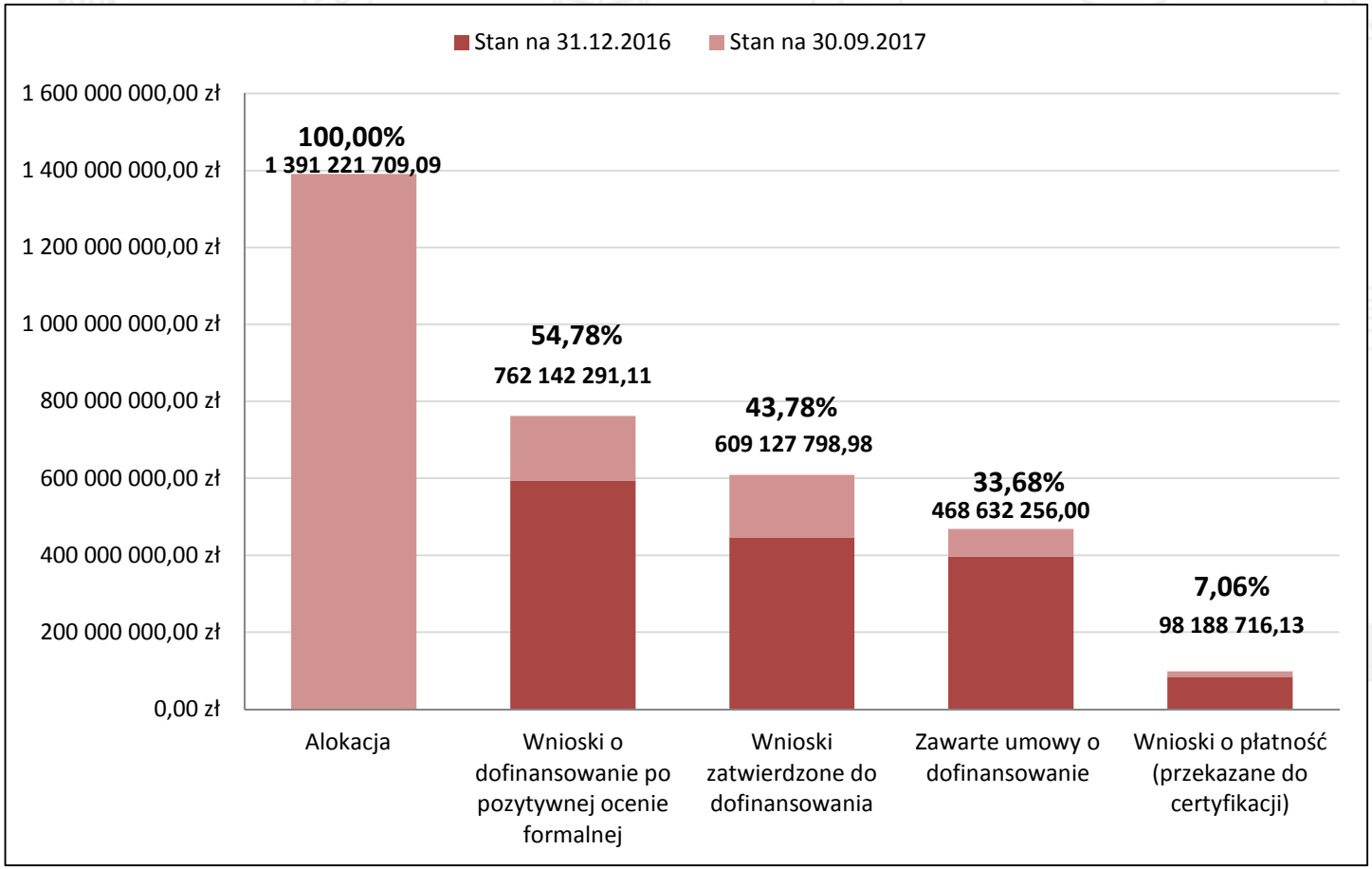

Liczba wniosków i umów w podziale na osie priorytetowe

Oś 1. Gospodarka, innowacje, nowoczesne technologie

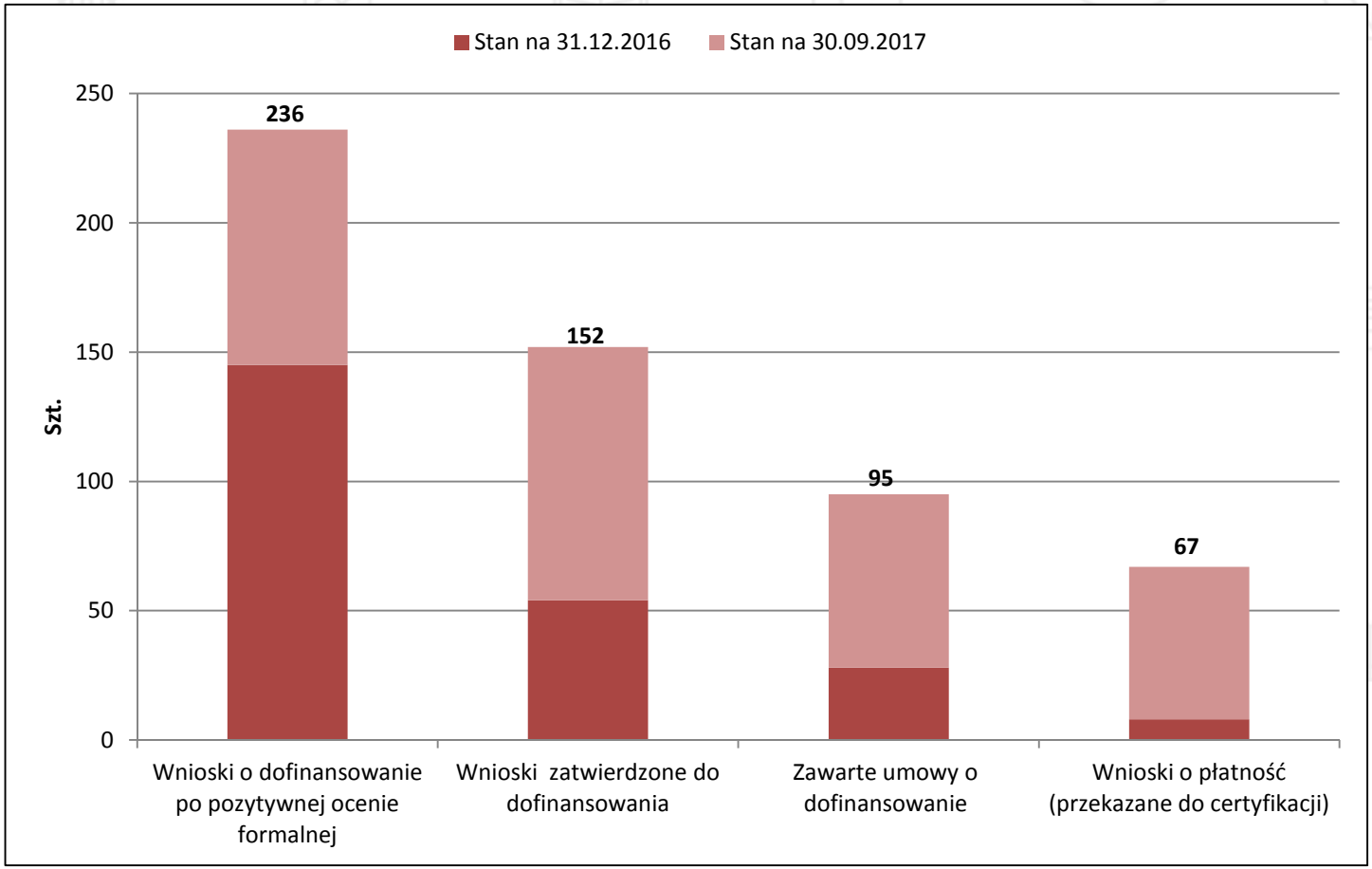

Postęp w realizacji wskaźników Ram Wykonania w podziale na osie priorytetowe

Oś 1. Gospodarka, innowacje, nowoczesne technologie

23 uruchomione nabory - 266 415 289 EUR

Nazwa wskaźnika [jednostka]	Cel pośredni (2018)	Cel końcowy (2023)	Wartość osiągnięta			Wartość w podpisanych umowach	
			w jednostkach	jako % celu pośredniego 4/2	jako % celu końcowego 4/3	w jednostkach	jako % celu pośredniego 7/2
1	2	3	4	5	6	7	8
CO.01 Liczba przedsiębiorstw otrzymujących wsparcie [szt.]*	449	2 199	4	**0,9%**	**0,2%**	**1 385***	**308,5% (z IF)***
F.01 Całkowita kwota certyfikowanych wydatków kwalifikowanych [mln EUR]	82,91	402,41	29,14	**35,1%**	**7,2%**	**150,41**	**181,4%**

** Z danymi dla Instrumentów Finansowych (nie ujęte w systemie sprawozdawczym)*

Postęp finansowy w podziale na osie priorytetowe

Oś 2. Gospodarka niskoemisyjna

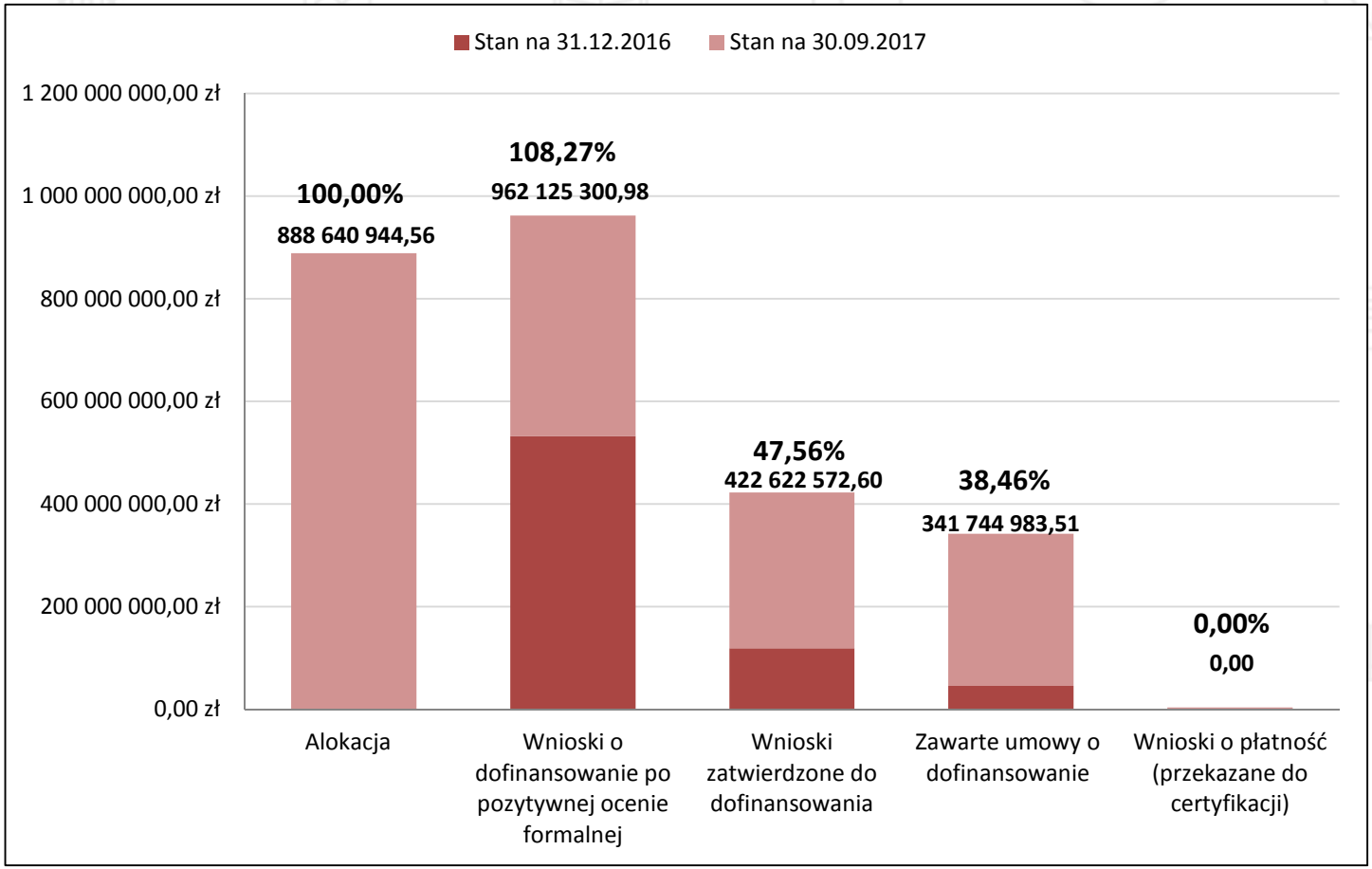

Liczba wniosków i umów w podziale na osie priorytetowe

Oś 2. Gospodarka niskoemisyjna

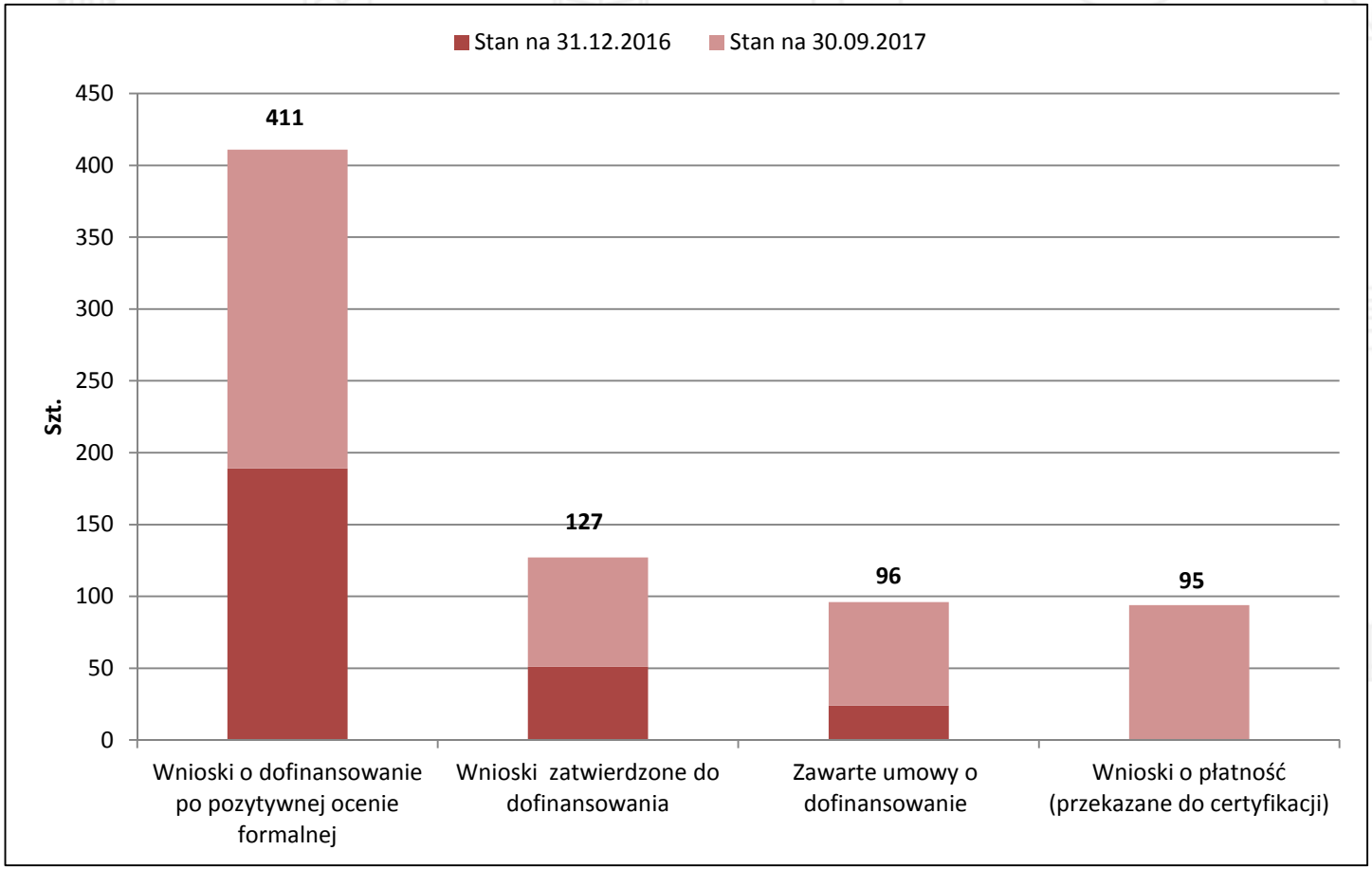

Postęp w realizacji wskaźników Ram Wykonania w podziale na osie priorytetowe

Oś 2. Gospodarka niskoemisyjna

17 uruchomionych naborów – 171 203 218 EUR

Nazwa wskaźnika [jednostka]	Cel pośredni (2018)	Cel końcowy (2023)	Wartość osiągnięta			Wartość w podpisanych umowach	
			w jednostkach	jako % celu pośredniego 4/2	jako % celu końcowego 4/3	w jednostkach	jako % celu pośredniego 7/2
1	2	3	4	5	6	7	8
P.04 Długość ścieżek rowerowych [km]	5,1	75,8	0	**0,0%**	**0,0%**	86,33	**1 692,7%**
K.01 Wartość wskaźnika Długość ścieżek rowerowych w podpisanych umowach [km]	37,9	-	86,33	**227,8%**	**-**	86,33	**227,8%**
P.05 Liczba zakupionych lub zmodernizowanych jednostek taboru pasażerskiego w publicznym transporcie zbiorowym komunikacji miejskiej [szt.]	16	52	0	**0,0%**	**0,0%**	81	**506,3%**
P.08 Liczba zmodernizowanych energetycznie budynków [szt.]	13	95	0	**0,0%**	**0,0%**	30	**230,8%**
P.10 Liczba jednostek wytwarzania energii cieplnej z OZE [szt.]	7	67	0	**0,0%**	**0,0%**	14	**200,0%**
F.01 Całkowita kwota certyfikowanych wydatków kwalifikowanych [mln EUR]	39,07	256,13	0,68	**1,7%**	**0,3%**	104,49	**267,5%**

Postęp finansowy w podziale na osie priorytetowe
Oś 3. Ochrona środowiska i adaptacja do zmian klimatu

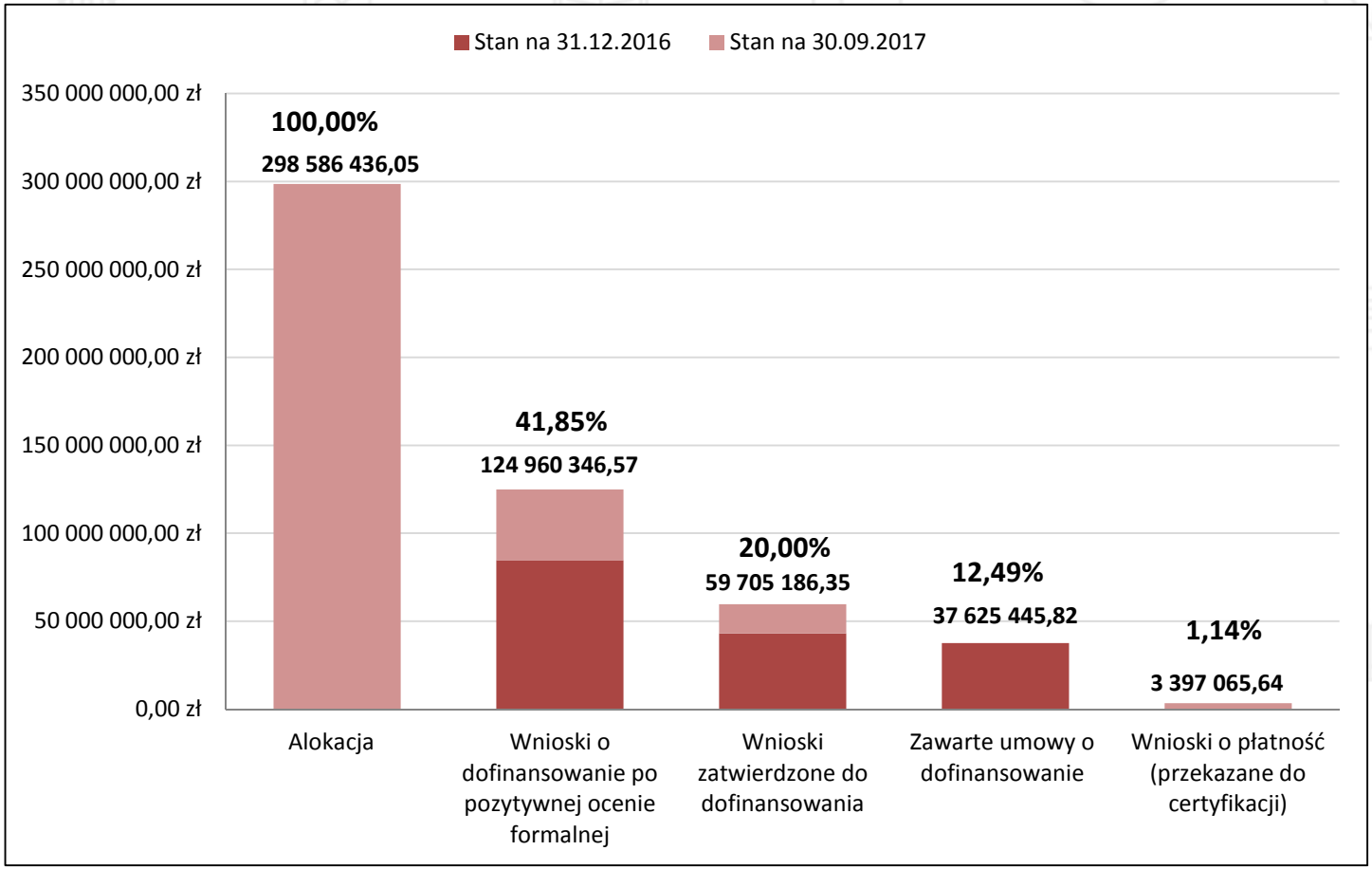

Liczba wniosków i umów w podziale na osie priorytetowe

Oś 3. Ochrona środowiska i adaptacja do zmian klimatu

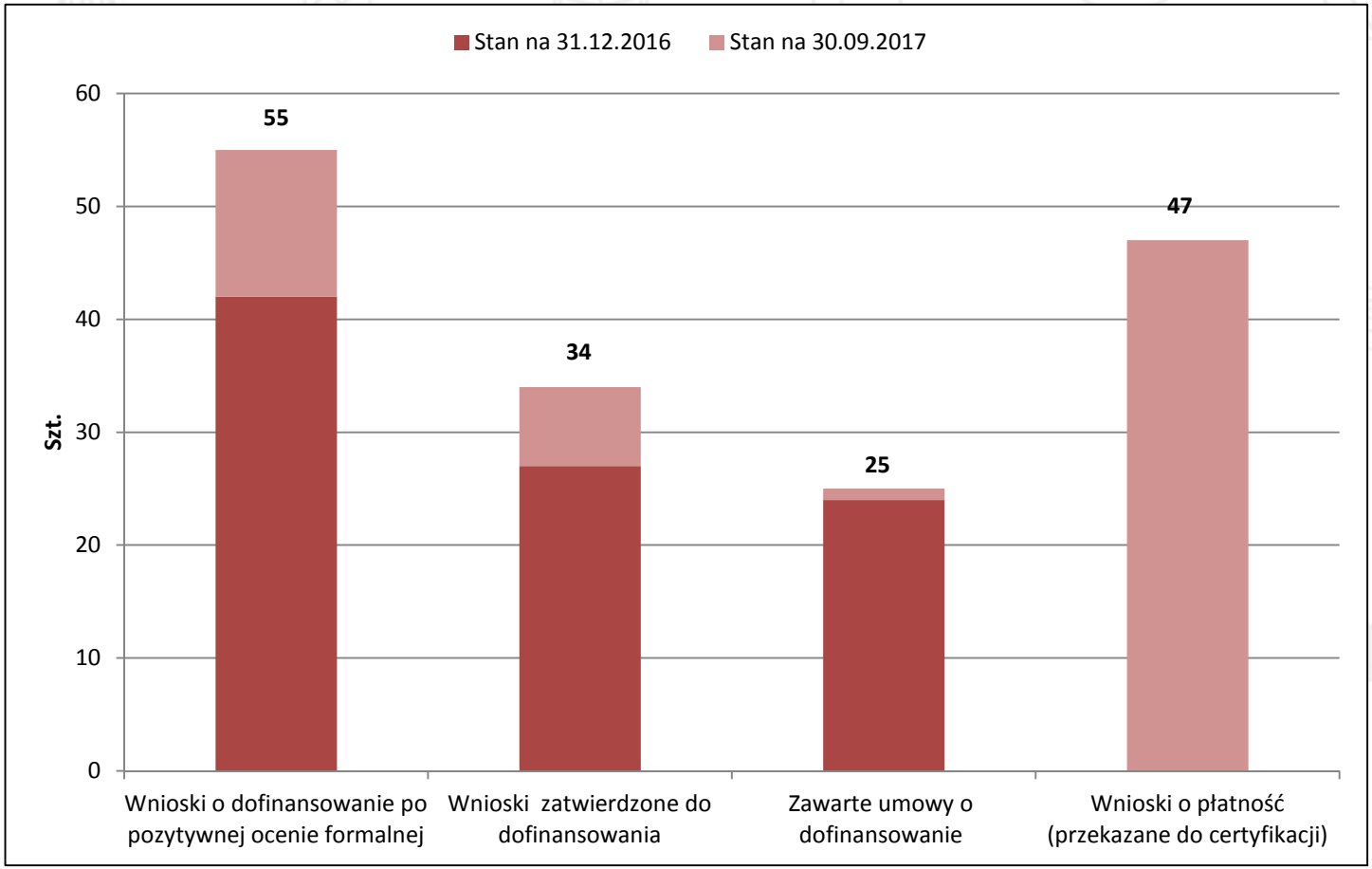

Postęp w realizacji wskaźników Ram Wykonania w podziale na osie priorytetowe

Oś 3. Ochrona środowiska i adaptacja do zmian klimatu

9 uruchomionych naborów – 45 217 033 EUR

Nazwa wskaźnika [jednostka]	Cel pośredni (2018)	Cel końcowy (2023)	Wartość osiągnięta			Wartość w podpisanych umowach	
			w jednostkach	jako % celu pośredniego 4/2	jako % celu końcowego 4/3	w jednostkach	jako % celu pośredniego 7/2
1	2	3	4	5	6	7	8
P.14 Liczba urządzeń dla celów ochrony przeciwpowodziowej [szt.]	Projekty pozakonkursowe Umowy planowane do podpisania w IV kw. 2017 Szacunkowa wartość wskaźnika: 24 szt.						
K.02 Wartość wskaźnika Liczba urządzeń dla celów ochrony przeciwpowodziowej w podpisanych umowach [szt.]							
P.16 Liczba wspartych oczyszczalni ścieków komunalnych [szt.]	0	2	0	**0,0%**	**0,0%**	**2 ***	**100% ***
K.03 Wartość wskaźnika Liczba wspartych oczyszczalni ścieków komunalnych w podpisanych umowach [szt.]	2	-	0	**0,0%**	**-**		
P.19 Liczba wspartych zakładów zagospodarowania odpadów [szt.]	0	2	0	**0,0%**	**0,0%**	0	**-**
K.04 Wartość wskaźnika Liczba wspartych zakładów zagospodarowania odpadów w podpisanych umowach [szt.]	2	-	0	**0,0%**	**-**	0	**0,0%**
F.01 Całkowita kwota certyfikowanych wydatków kwalifikowanych [mln EUR]	22,51	85,88	0,51	**2,3%**	**0,6%**	10,56	**46,9%**

** w złożonych wnioskach o dofinansowanie*

Postęp finansowy w podziale na osie priorytetowe

Oś 4. Naturalne otoczenie człowieka

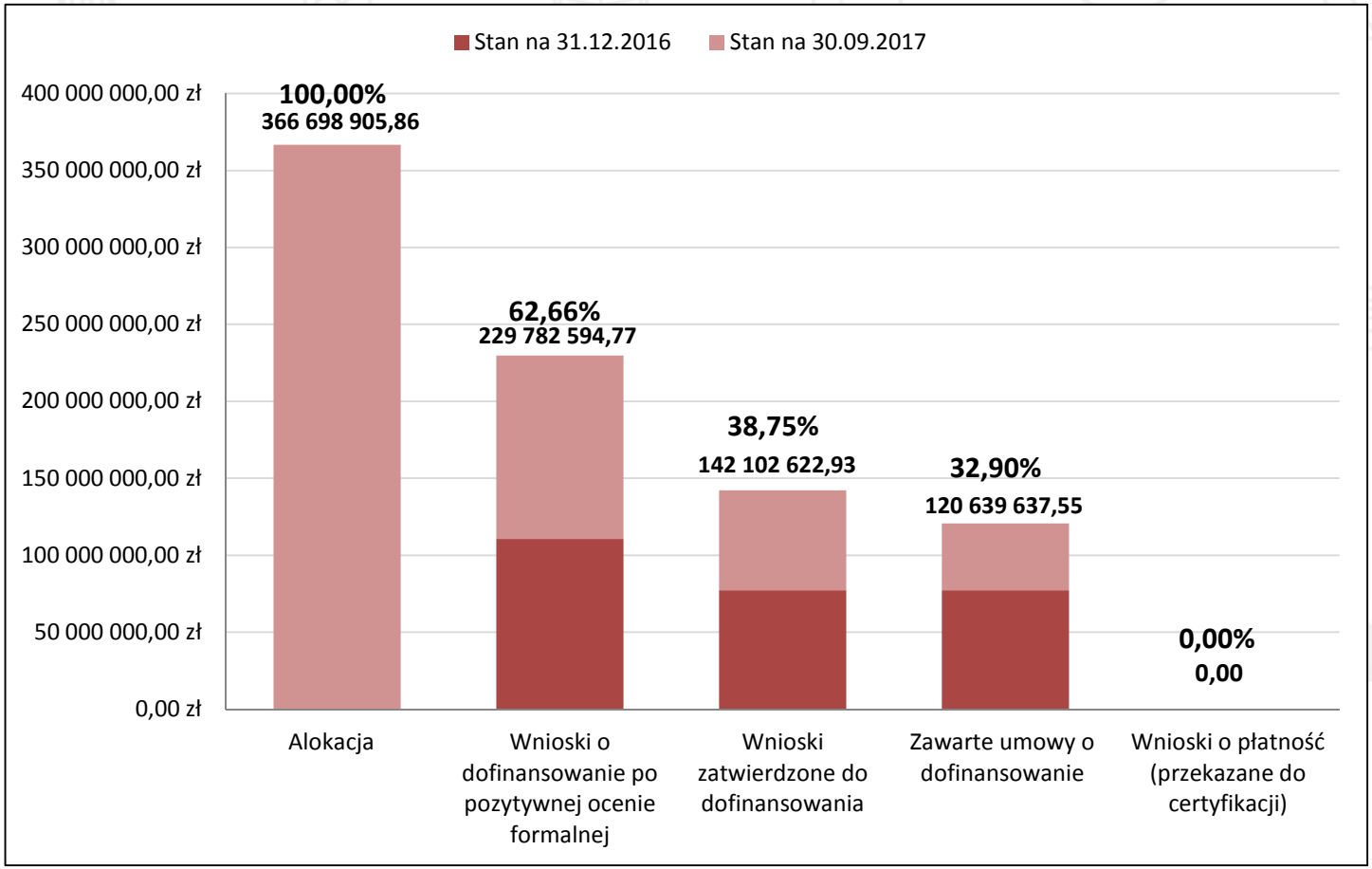

Liczba wniosków i umów w podziale na osie priorytetowe

Oś 4. Naturalne otoczenie człowieka

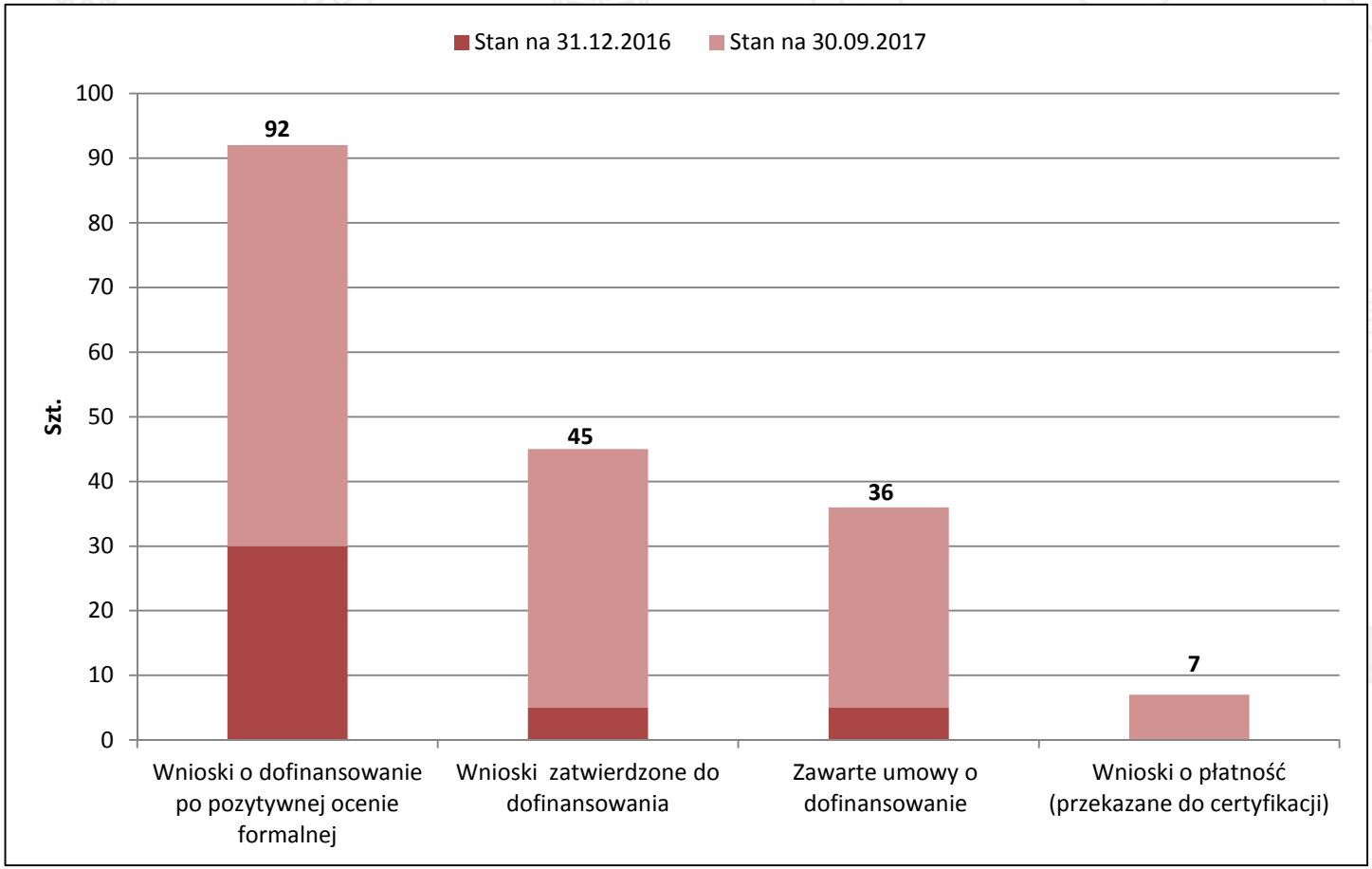

Postęp w realizacji wskaźników Ram Wykonania w podziale na osie priorytetowe

Oś 4. Naturalne otoczenie człowieka

12 uruchomionych naborów – 64 831 777 EUR

Nazwa wskaźnika [jednostka]	Cel pośredni (2018)	Cel końcowy (2023)	Wartość osiągnięta			Wartość w podpisanych umowach	
			w jednostkach	jako % celu pośredniego 4/2	jako % celu końcowego 4/3	w jednostkach	jako % celu pośredniego 7/2
1	2	3	4	5	6	7	8
P.20 Liczba zabytków nieruchomych objętych wsparciem [szt.]	0	13	0	**0,0%**	**0,0%**	**20 ***	**153,8% ***
K.05 Wartość wskaźnika Liczba zabytków nieruchomych objętych wsparciem w podpisanych umowach [szt.]	8	-	0	**0,0%**	**-**	**20 ***	**250% ***
CO.23 Powierzchnia siedlisk wspartych w zakresie uzyskania lepszego statusu ochrony [ha]	12,37	91,29	0	**0,0%**	**0,0%**	175,71	**1 420,5%**
P.24 Liczba wspartych obiektów turystycznych i rekreacyjnych [szt.]	4	17	0	**0,0%**	**0,0%**	36	**900,0%**
F.01 Całkowita kwota certyfikowanych wydatków kwalifikowanych [mln EUR]	21,04	106,35	0,00	**0,0%**	**0,0%**	38,85	**184,7%**

** w złożonych wnioskach o dofinansowanie*

Postęp finansowy w podziale na osie priorytetowe

Oś 5. Zrównoważony transport

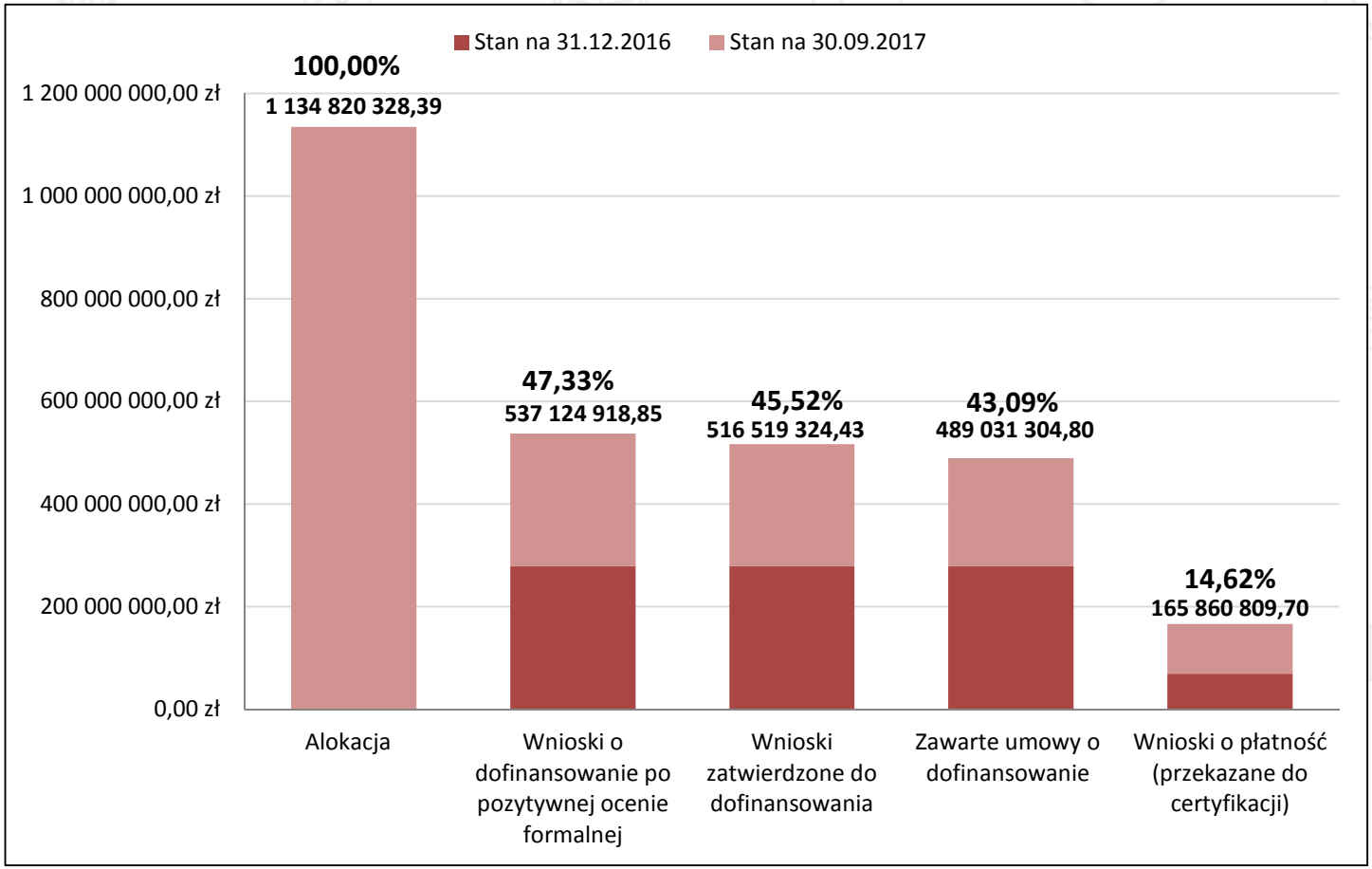

Liczba wniosków i umów w podziale na osie priorytetowe

Oś 5. Zrównoważony transport

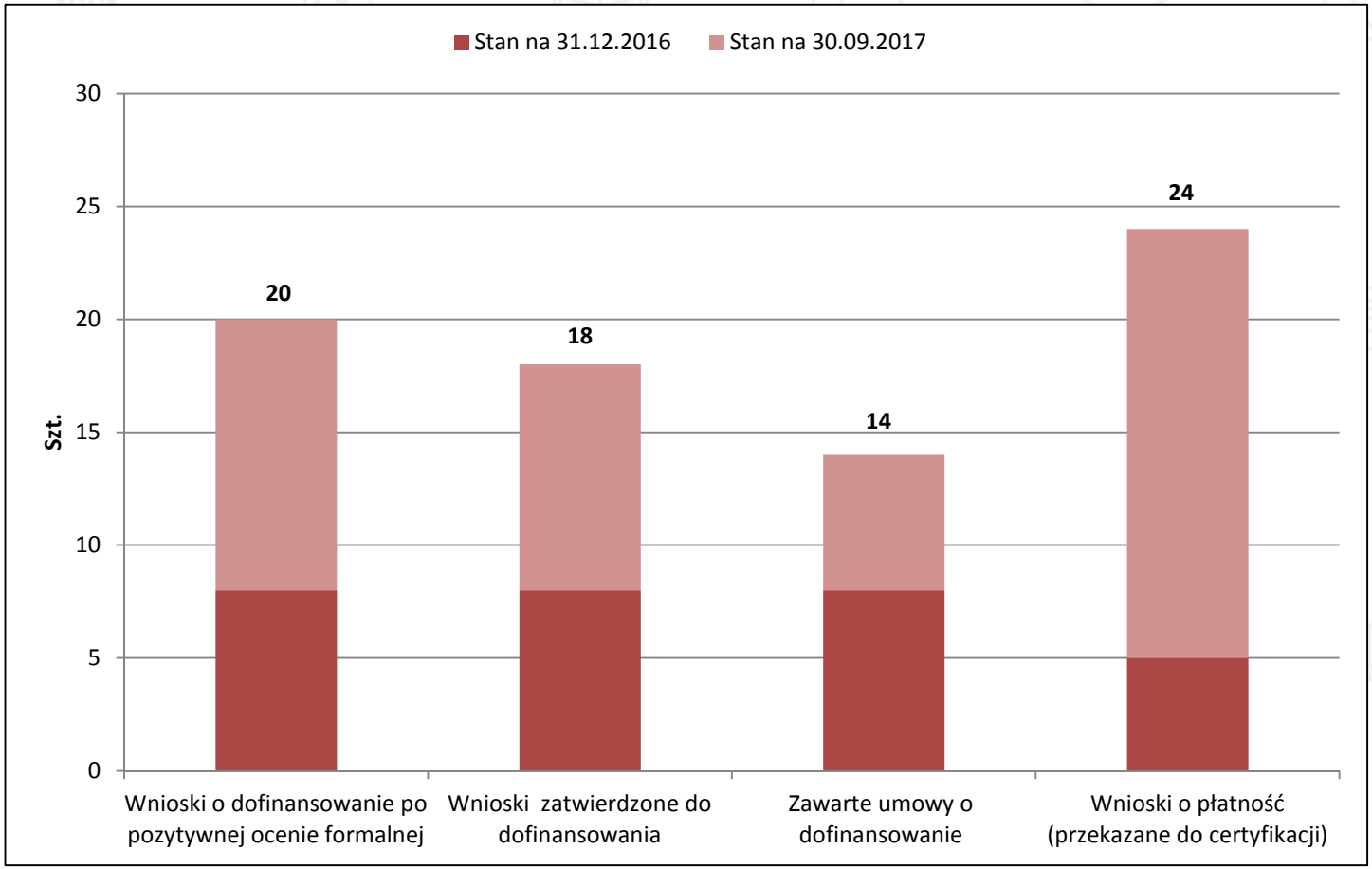

Postęp w realizacji wskaźników Ram Wykonania w podziale na osie priorytetowe

Oś 5. Zrównoważony transport

7 uruchomionych naborów – 255 295 085 EUR

Nazwa wskaźnika [jednostka]	Cel pośredni (2018)	Cel końcowy (2023)	Wartość osiągnięta			Wartość w podpisanych umowach	
			w jednostkach	jako % celu pośredniego 4/2	jako % celu końcowego 4/3	w jednostkach	jako % celu pośredniego 7/2
1	2	3	4	5	6	7	8
CO.14 Całkowita długość przebudowanych lub zmodernizowanych dróg (CI) [km]	50	190	0,81	**1,6%**	**0,4%**	1,99	**4,0%***
P.26 Liczba zakupionych lub zmodernizowanych jednostek taboru kolejowego [szt.]	20	25	39	**195,0%**	**156,0%**	71	**355,0%**
F.01 Całkowita kwota certyfikowanych wydatków kwalifikowanych [mln EUR]	76,09	332,53	19,87	**26,1%**	**6,0%**	130,07	**170,9%**

** Metodologia wyznaczania wartości wskaźnika podlega uzgodnieniom z MR*

Postęp finansowy w podziale na osie priorytetowe

Oś 6. Rynek pracy

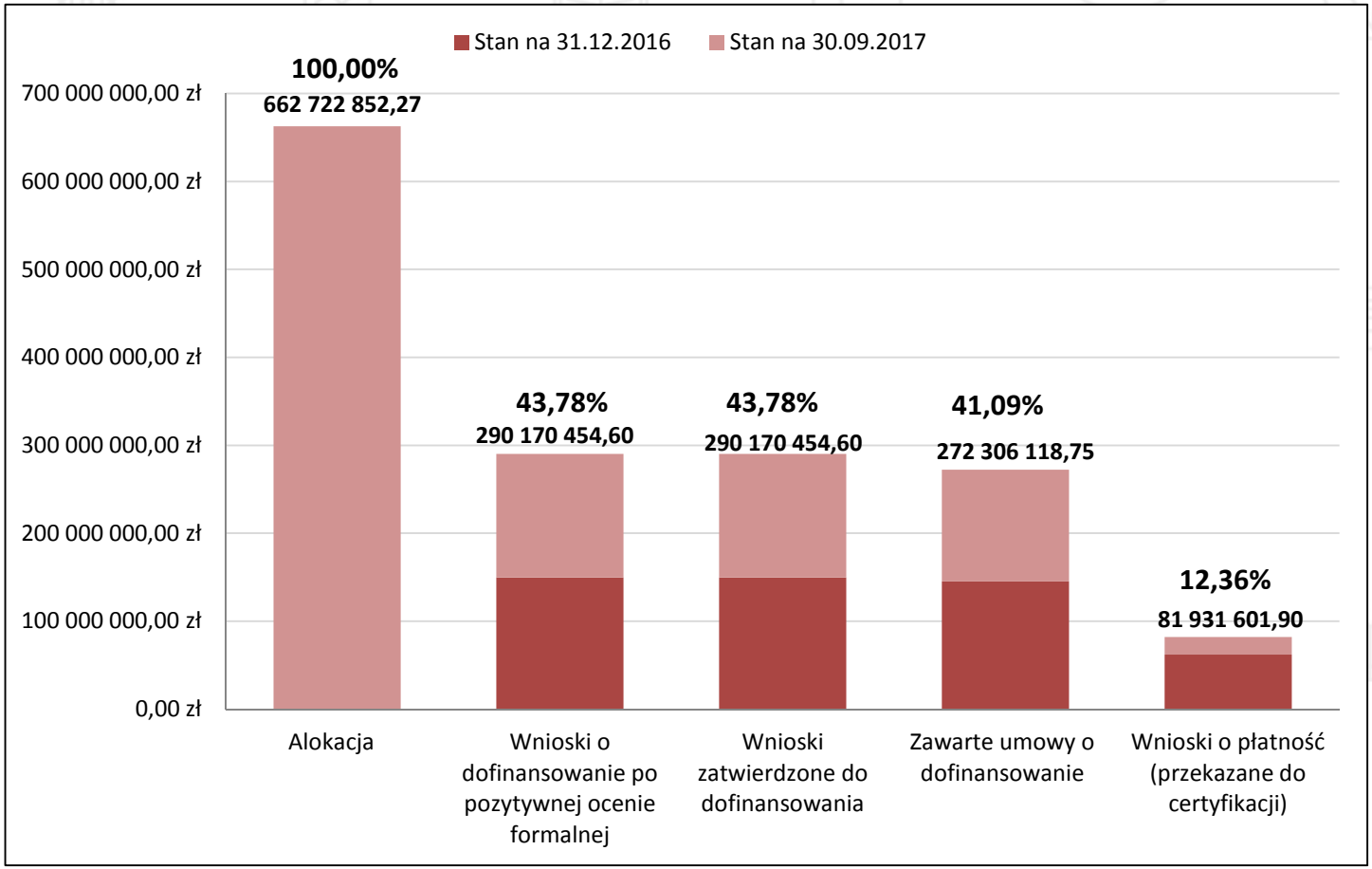

Liczba wniosków i umów w podziale na osie priorytetowe

Oś 6. Rynek pracy

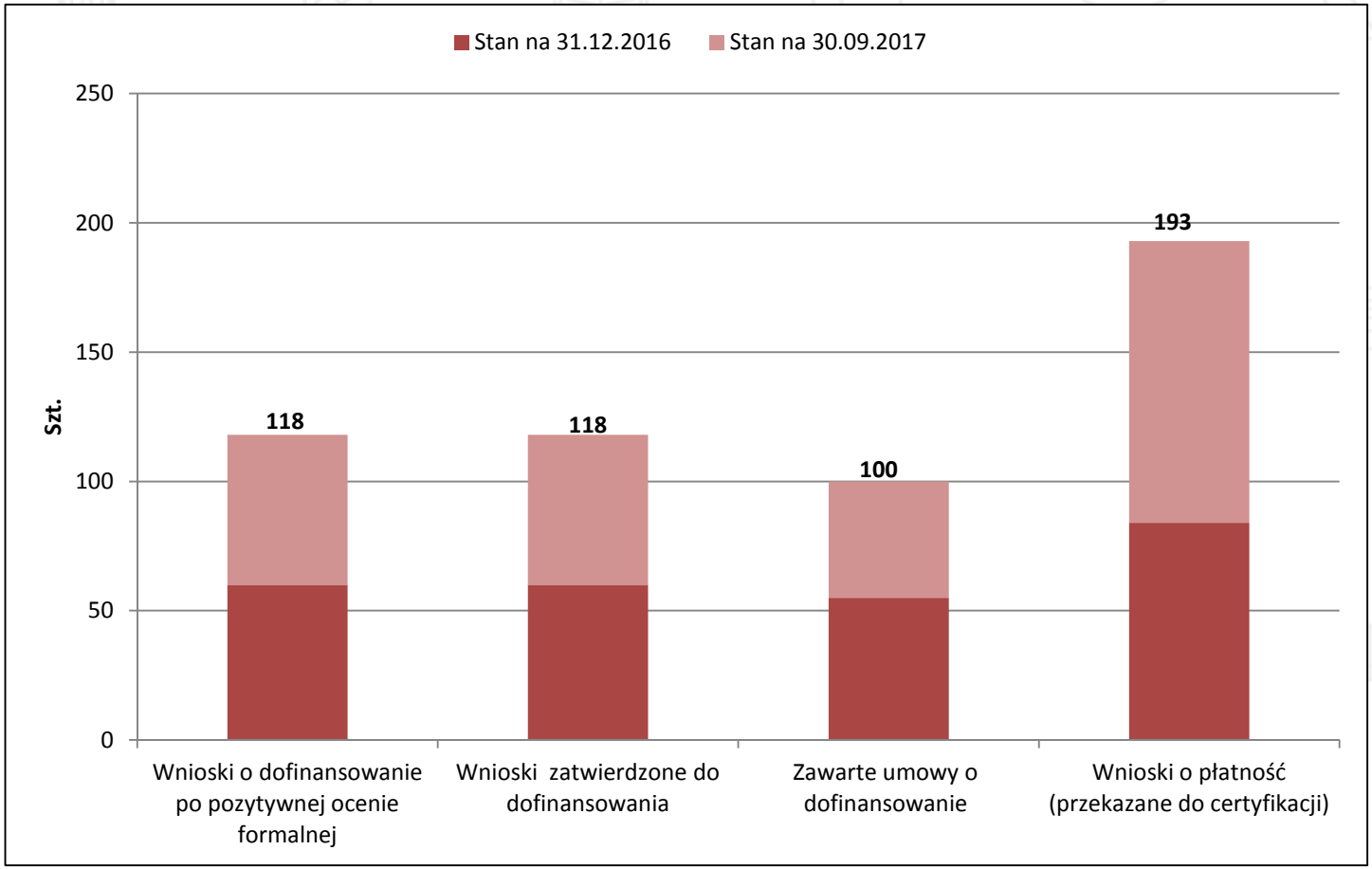

Postęp w realizacji wskaźników Ram Wykonania w podziale na osie priorytetowe

Oś 6. Rynek pracy

13 uruchomionych naborów – 99 007 746 EUR

Nazwa wskaźnika [jednostka]	Cel pośredni (2018)	Cel końcowy (2023)	Wartość osiągnięta			Wartość w podpisanych umowach	
			w jednostkach	jako % celu pośredniego 4/2	jako % celu końcowego 4/3	w jednostkach	jako % celu pośredniego 7/2
1	2	3	4	5	6	7	8
CO.01 Liczba osób bezrobotnych (łącznie z długotrwale bezrobotnymi) objętych wsparciem w programie [osoby]	8 877	19 727	8 563	**96,5%**	**43,4%**	10 495	**118,2%**
CO.05 Liczba osób pracujących objętych wsparciem w programie (łącznie z pracującymi na własny rachunek) [osoby]	2 020	17 061	21	**1,0%**	**0,1%**	15 810	**782,7%**
P.35 Liczba osób, które otrzymały bezzwrotne środki na podjęcie działalności gospodarczej w programie [osoby]	1 322	2 938	1 357	**102,6%**	**46,2%**	1 659	**125,5%**
F.01 Całkowita kwota certyfikowanych wydatków kwalifikowanych [mln EUR]	67,94	194,2	20,11	**29,6%**	**10,4%**	74,30	**109,4%**

Postęp finansowy w podziale na osie priorytetowe

Oś 7. Włączenie społeczne

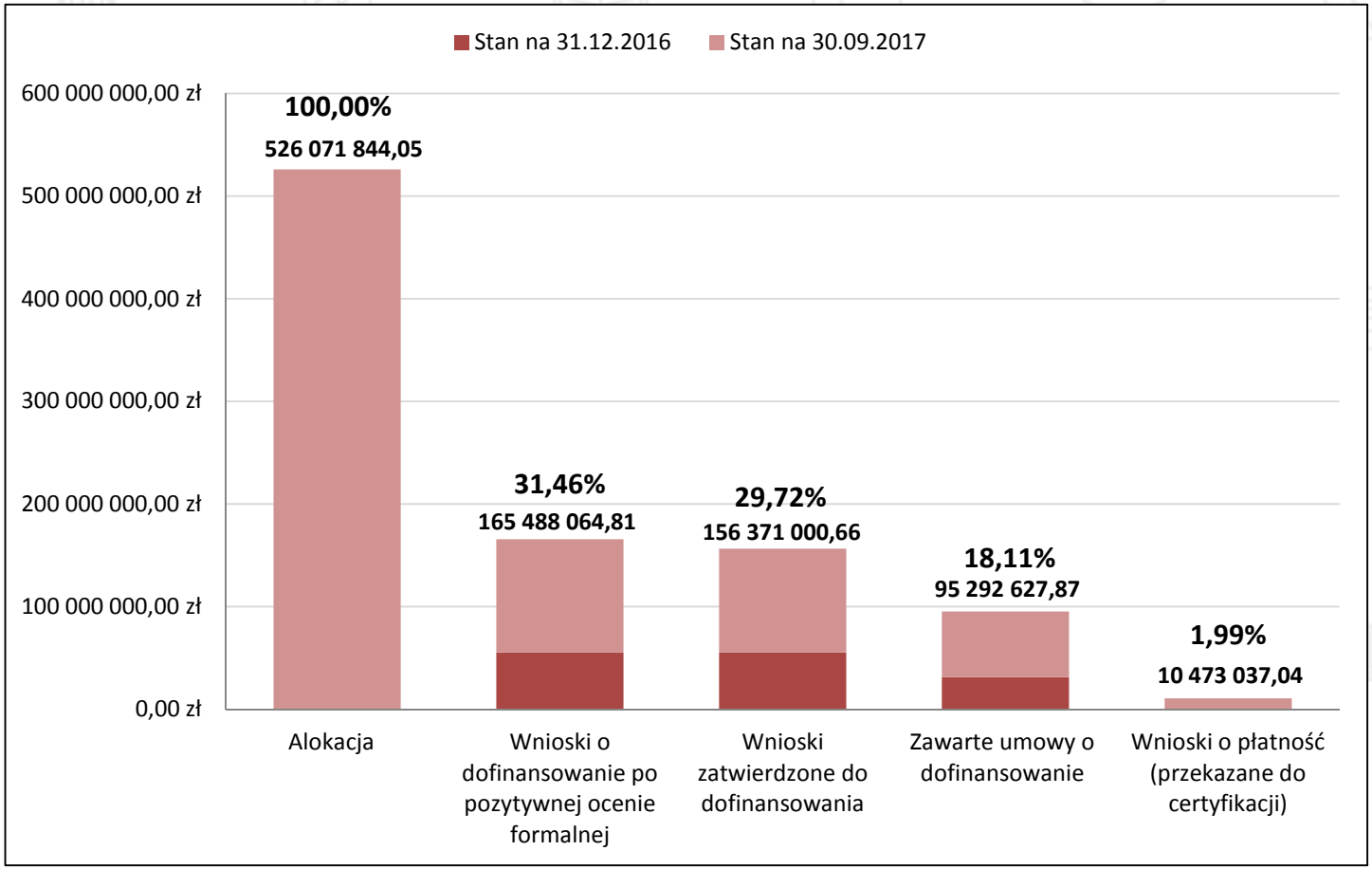

Liczba wniosków i umów w podziale na osie priorytetowe

Oś 7. Włączenie społeczne

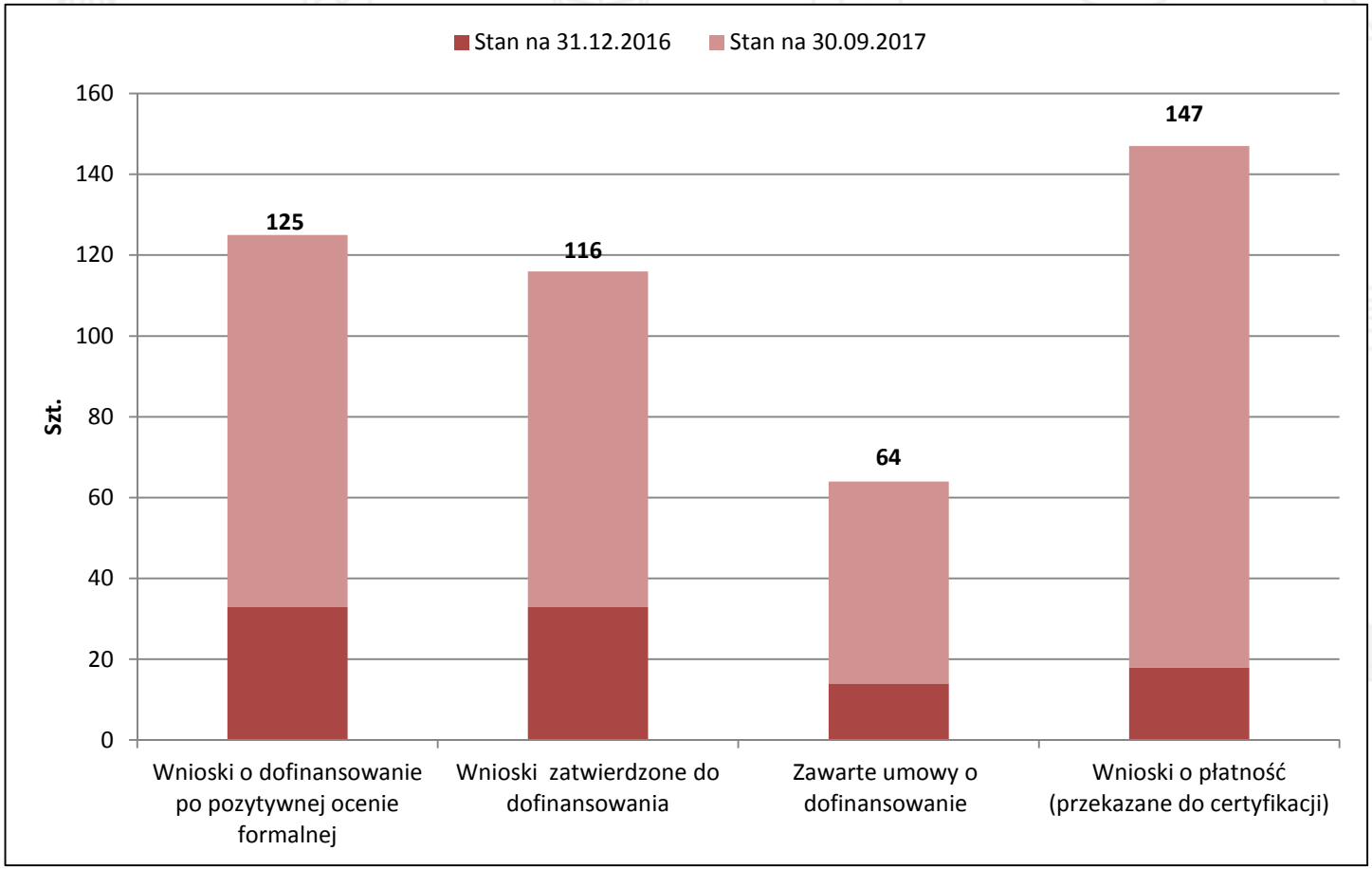

Postęp w realizacji wskaźników Ram Wykonania w podziale na osie priorytetowe

Oś 7. Włączenie społeczne

16 uruchomionych naborów– 83 414 668 EUR

Nazwa wskaźnika [jednostka]	Cel pośredni (2018)	Cel końcowy (2023)	Wartość osiągnięta			Wartość w podpisanych umowach	
			w jednostkach	jako % celu pośredniego 4/2	jako % celu końcowego 4/3	w jednostkach	jako % celu pośredniego 7/2
1	2	3	4	5	6	7	8
P.39 Liczba osób zagrożonych ubóstwem lub wykluczeniem społecznym objętych wsparciem w programie [osoby]	8 987	25 678	2 580	**28,7%**	**10,0%**	5 530	**61,5%**
F.01 Całkowita kwota certyfikowanych wydatków kwalifikowanych [mln EUR]	40,13	154,33	2,05	**5,1%**	**1,3%**	26,03	**64,9%**

Postęp finansowy w podziale na osie priorytetowe

Oś 8. Edukacja

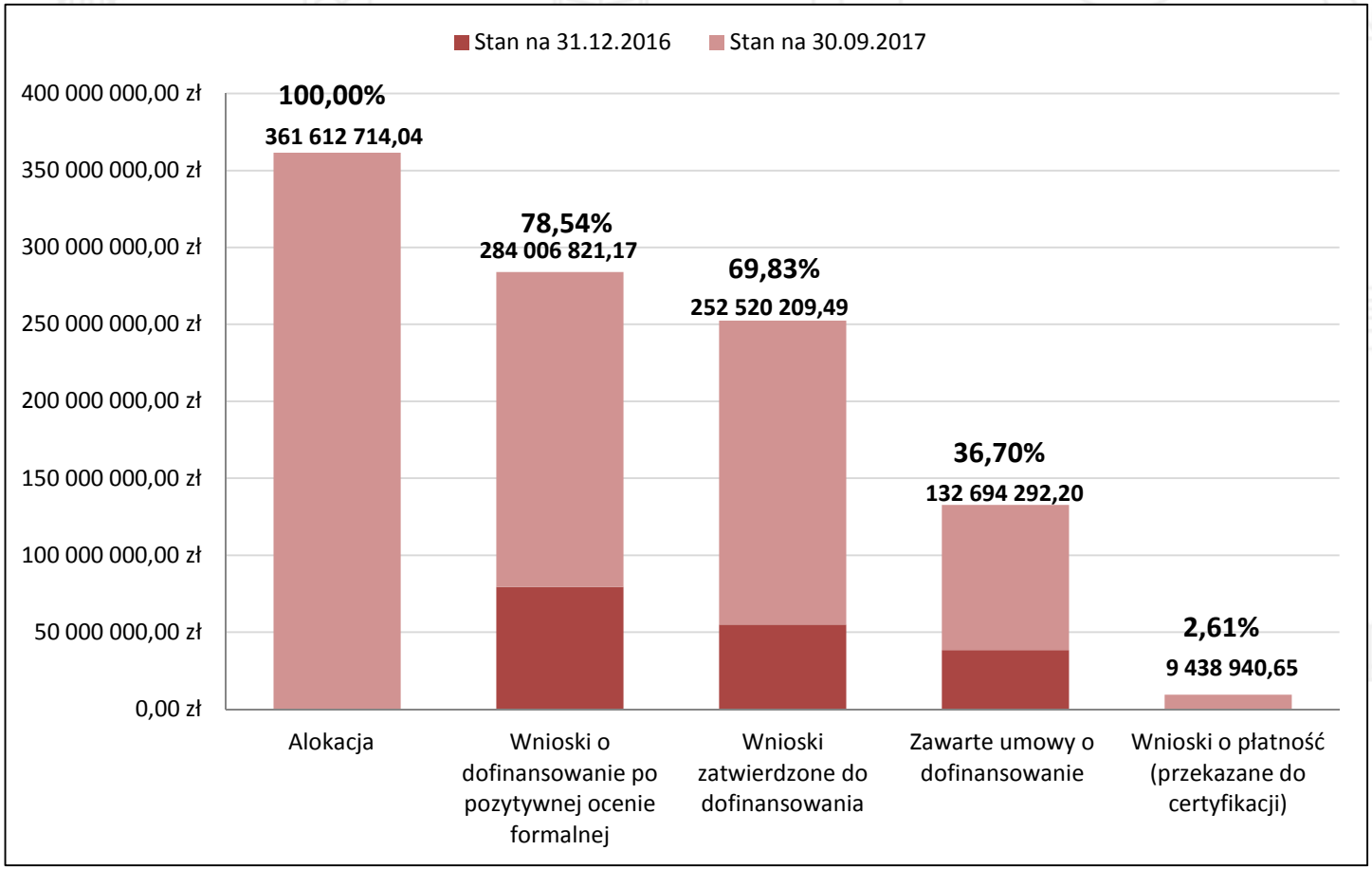

Liczba wniosków i umów w podziale na osie priorytetowe

Oś 8. Edukacja

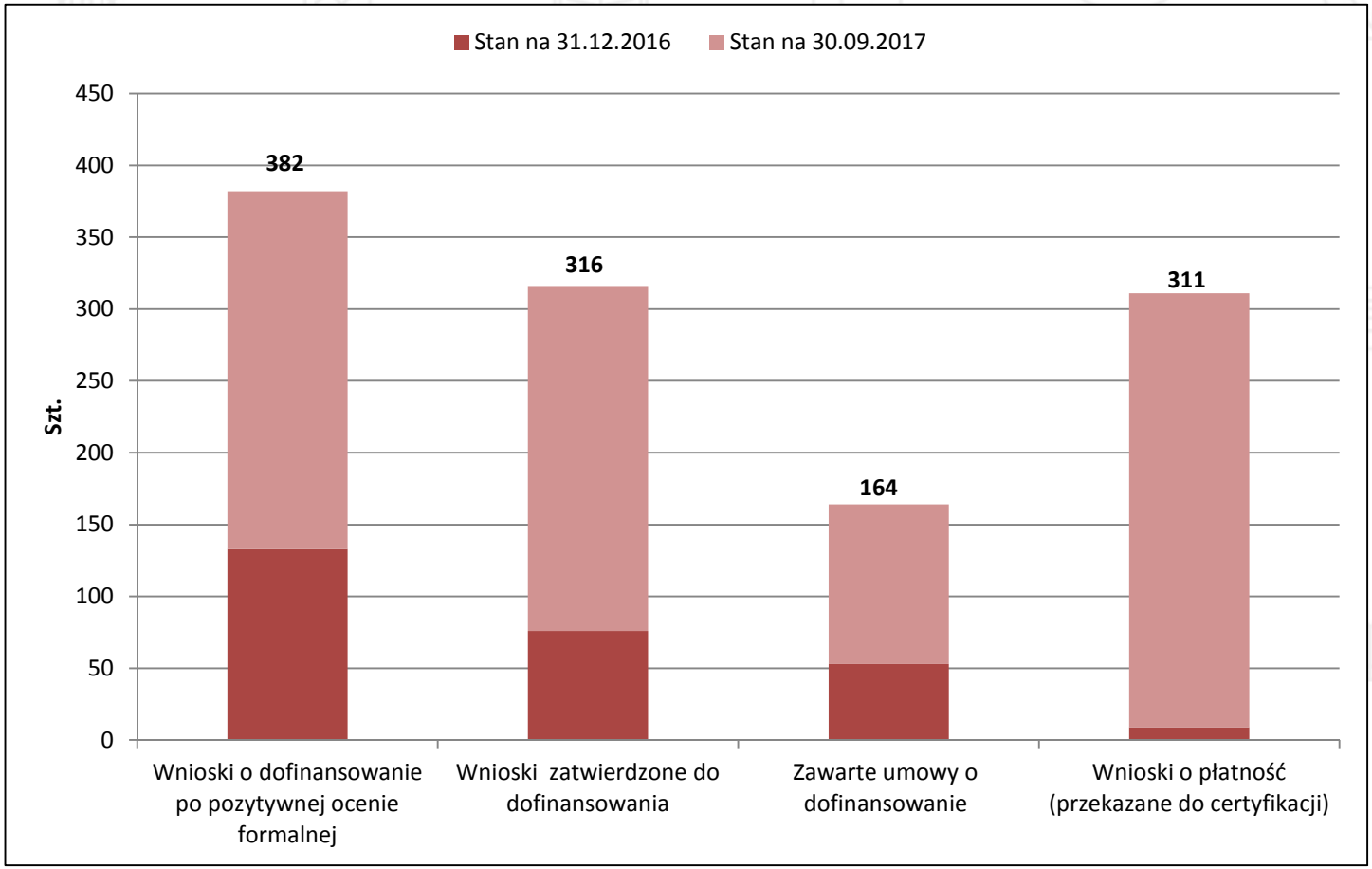

Postęp w realizacji wskaźników Ram Wykonania w podziale na osie priorytetowe

Oś 8. Edukacja

15 uruchomionych naborów– 72 969 212 EUR

Nazwa wskaźnika [jednostka]	Cel pośredni (2018)	Cel końcowy (2023)	Wartość osiągnięta			Wartość w podpisanych umowach	
			w jednostkach	jako % celu pośredniego 4/2	jako % celu końcowego 4/3	w jednostkach	jako % celu pośredniego 7/2
1	2	3	4	5	6	7	8
P.50 Liczba osób uczestniczących w pozaszkolnych formach kształcenia w programie [osoby]	5 288	11 752	690	**13,0%**	**5,9%**	6 405	**121,1%**
P.52 Liczba uczniów szkół i placówek kształcenia zawodowego uczestniczących w stażach i praktykach u pracodawcy [osoby]	5 824	12 943	287	**4,9%**	**2,2%**	6 047	**103,8%**
P.56 Liczba osób w wieku 25 lat i więcej objętych wsparciem w programie [osoby]	9 444	20 986	2 416	**25,6%**	**11,5%**	6 788	**71,9%**
F.01 Całkowita kwota certyfikowanych wydatków kwalifikowanych [mln EUR]	19.,0	106,11	1,31	**6,8%**	**1,2%**	36,31	**190,1%**

Postęp finansowy w podziale na osie priorytetowe

Oś 9. Infrastruktura publiczna

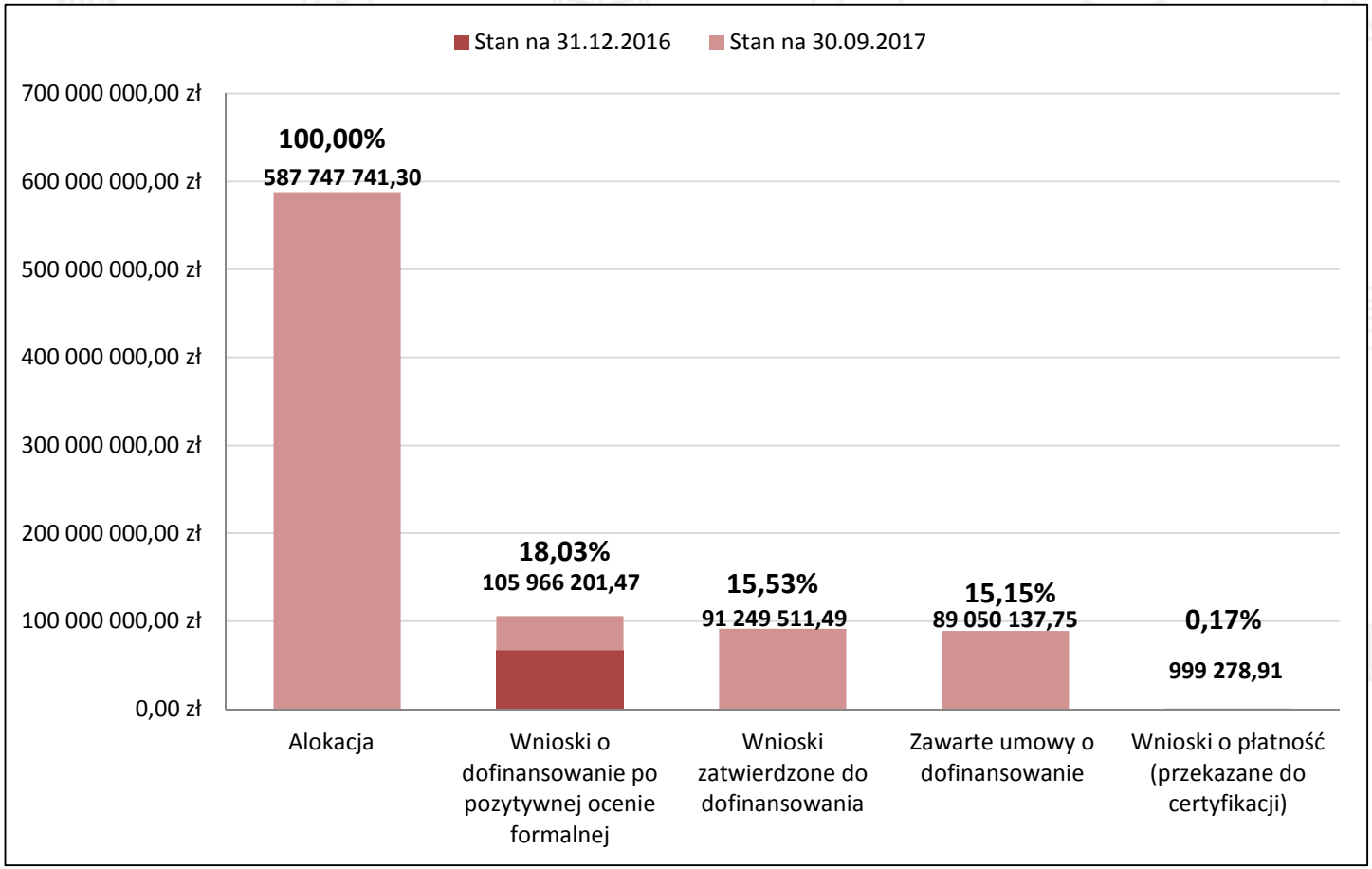

Liczba wniosków i umów w podziale na osie priorytetowe

Oś 9. Infrastruktura publiczna

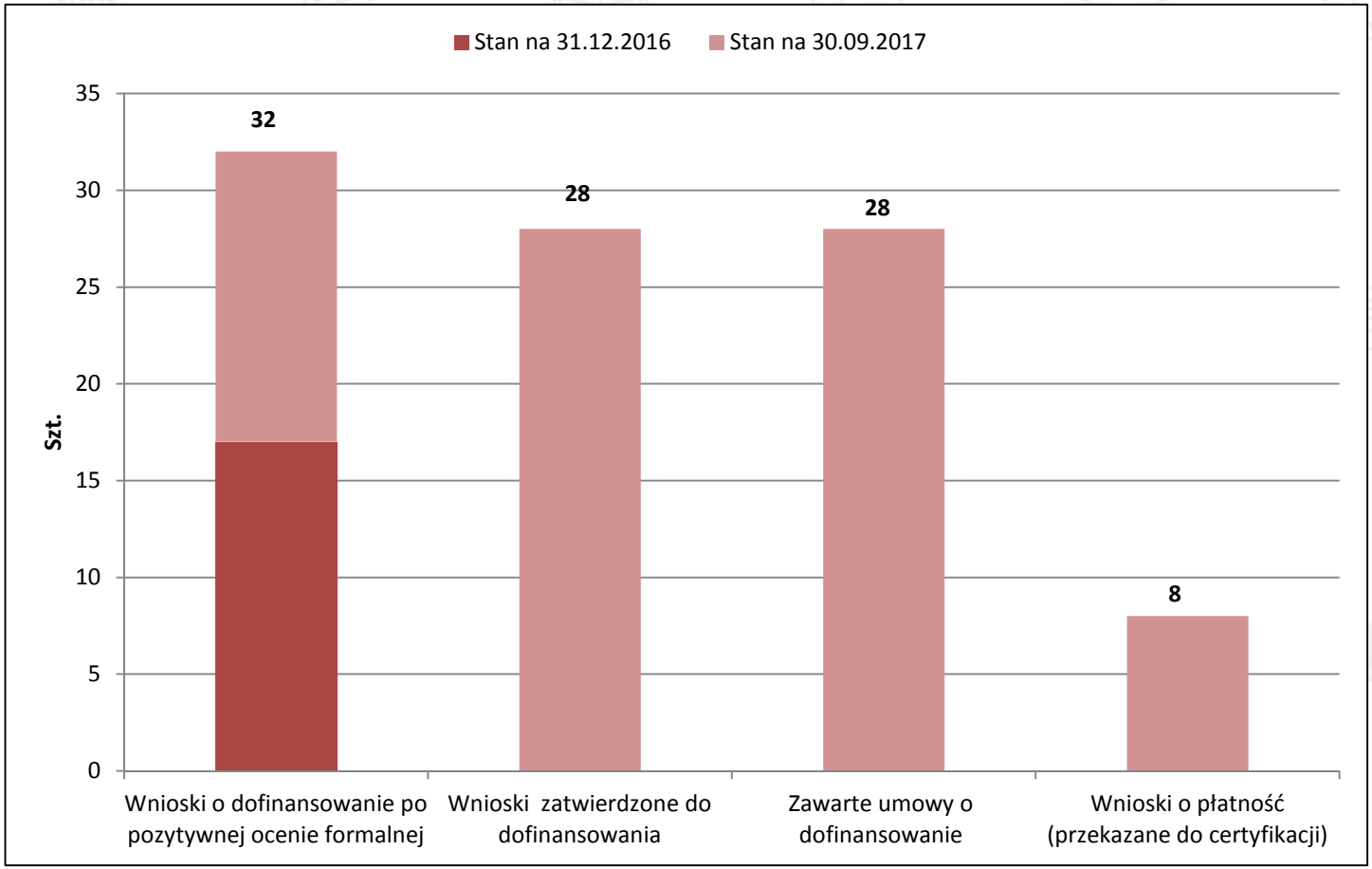

Postęp w realizacji wskaźników Ram Wykonania w podziale na osie priorytetowe

Oś 9. Infrastruktura publiczna

11uruchiomionych naborów – 100 657 430 EUR

Nazwa wskaźnika [jednostka]	Cel pośredni (2018)	Cel końcowy (2023)	Wartość osiągnięta			Wartość w podpisanych umowach	
			w jednostkach	jako % celu pośredniego 4/2	jako % celu końcowego 4/3	w jednostkach	jako % celu pośredniego 7/2
1	2	3	4	5	6	7	8
P.59 Powierzchnia obszarów objętych rewitalizacją [ha]	0,29	14,54	0	**0,0%**	**0,0%**	0	**0,0%**
K.07 Wartość wskaźnika Powierzchnia obszarów objętych rewitalizacją w podpisanych umowach [ha]	8	-	0	**0,0%**	**-**	0	**0,0%**
P.57 Liczba wspartych podmiotów leczniczych [szt.]	0	6	0	**0,0%**	**0,0%**	6	**-**
K.06 Wartość wskaźnika Liczba wspartych podmiotów leczniczych w podpisanych umowach [szt.]	2	-	6	**300,0%**	**-**	6	**300,0%**
F.01 Całkowita kwota certyfikowanych wydatków kwalifikowanych [mln EUR]	26,69	170,59	0,10	**0,4%**	**0,1%**	26,28	**98,4%**

Postęp finansowy w podziale na osie priorytetowe

Oś 10. Pomoc techniczna

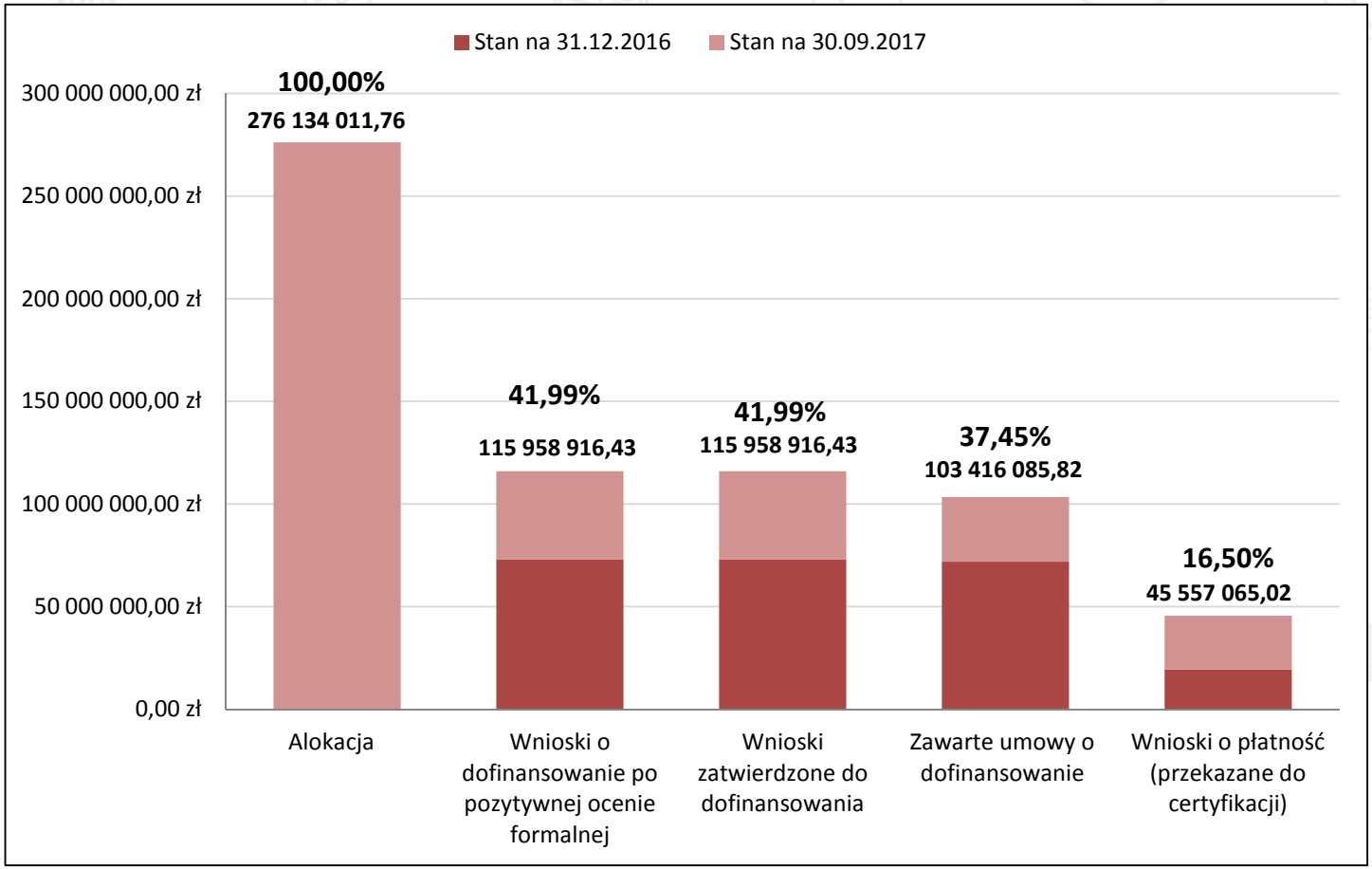

Liczba wniosków i umów w podziale na osie priorytetowe

Oś 10. Pomoc techniczna

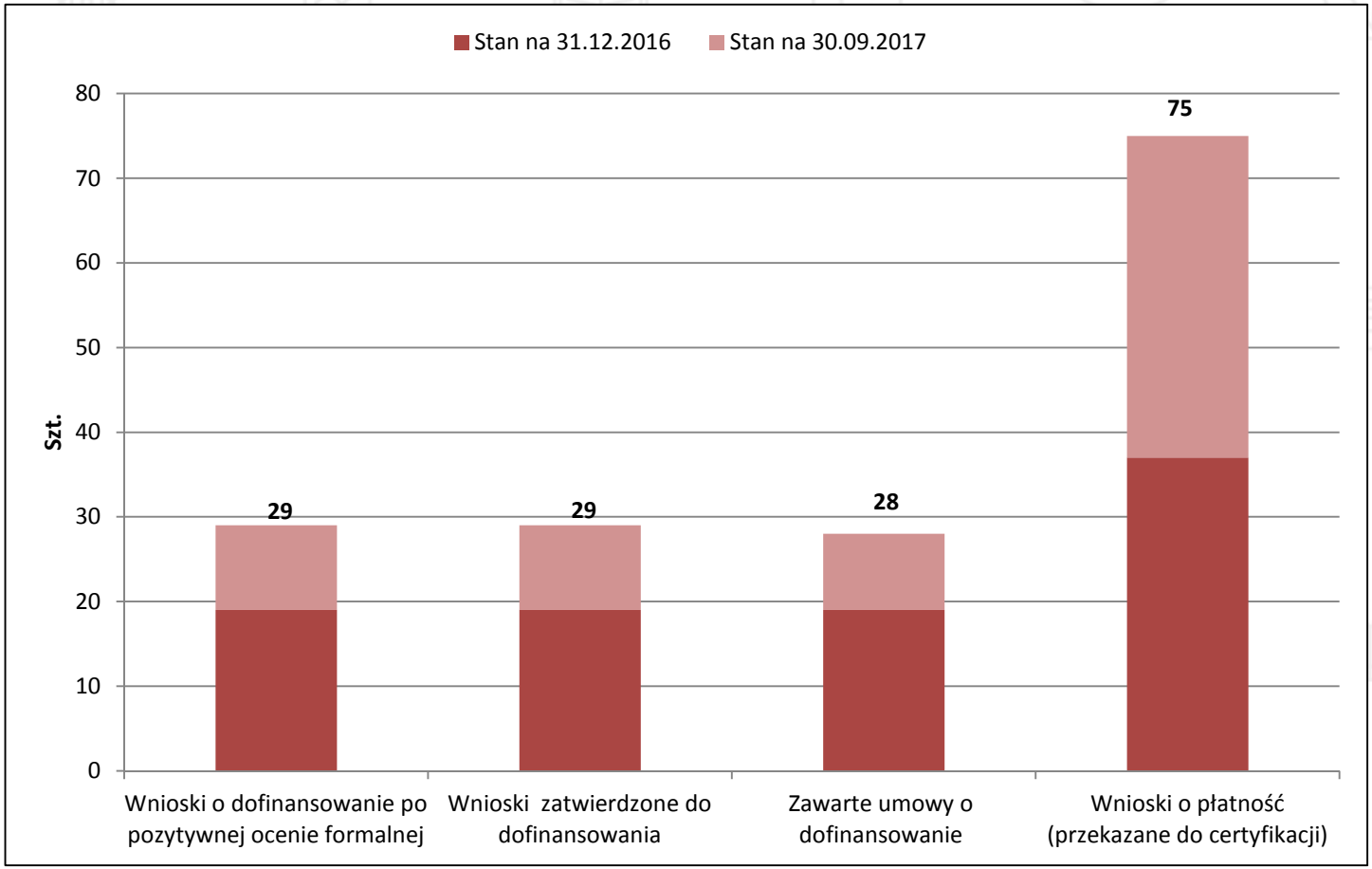

Poziom realizacji certyfikacji zasada N+3

	2014	2015	2016	2017	2018	2019	2020	2021	2022	2023
N+3 **(EUR)**	-	-	-	-	**220 994 081**	**382 880 422**	**553 111 000**	**733 584 458**	**924 274 818**	**1 601 239 216**
EFRR	0	0	0	0	158 829 513	275 178 007	397 523 546	527 230 691	664 280 773	1 150 818 353
EFS	0	0	0	0	62 164 568	107 702 415	155 587 454	206 353 767	259 994 045	450 420 863
realizacja zasady n+3 RAZEM	0	0	0	0	**71 685 454**	-	-	-	-	-
poziom realizacji zasady n+3 RAZEM					**32,44%**	-	-	-	-	-

Kontrakty Samorządowe w RPO WZ

Kontrakty Samorządowe

- dostępny budżet (RPO WZ 2014-2020): **223 156 350 PLN** (EFRR: **134 756 250 PLN**, EFS: **88 400 100 PLN**)
- zakres wspieranych przedsięwzięć: poprawa konkurencyjności małych i średnich przedsiębiorstw (PI 3a), promowanie zrównoważonej multimodalnej mobilności miejskiej (PI 4e), wspieranie mobilności pracowników (PI 8iv), inwestowanie w edukację, szkolenia i kształcenie zawodowe w zakresie umiejętności i uczenia się przez całe życie (PI 10i, PI 10iv, PI 10a)
- wybór Koncepcji Kontraktów Samorządowych odbywał się w ramach procedury konkursowej, a ocena przebiegała w dwóch etapach:
  - **etap I** – ogólna ocena jakości, spójności i adekwatności skonstruowanej koncepcji rozwoju i polegał m.in. na ocenie planowanych do osiągnięcia celów, projektów priorytetowych, zakładanych efektów i wskaźników w kontekście założeń i wskaźników RPO WZ 2014-2020;
  - **etap II** – pełna weryfikacja projektów priorytetowych pod kątem spełnienia wszystkich kryteriów i możliwości ich finansowania w ramach właściwego działania RPO WZ 2014-2020.

Kontrakty Samorządowe

- zawarto 6 umów Kontraktu Samorządowego dla realizacji **96 projektów priorytetowych** o łącznej wartości dofinansowania **129 147 277,87 PLN** (**etap I**)

	nazwa KS	*liczba projektów priorytetowych*	*dofinansowanie*
1.	Kontrakt Samorządowy dla Powiatu Szczecineckiego	**12**	**20 189 134,72**
2.	Lider Pojezierzy	**26**	**23 390 884,10**
3.	Strefa Centralna	**19**	**35 891 405,69**
4.	„Metalowa dźwignia regionu" – rozwój gospodarczy obszaru powiatu wałeckiego poprzez realizację Kontraktu Samorządowego	**22**	**35 620 862,55**
5.	Rozwój społeczno – gospodarczy obszaru „Pyrzyce +" obejmujący Gminy: Banie, Bielice, Kozielice, Lipiany, Przelewice, Pyrzyce, Warnice oraz Powiat Pyrzycki	**9**	**7 820 928,84**
6.	Kontrakt Samorządowy pt. Inwestycja w rozwój gospodarczy gmin Nowogard, Maszewo, Osina i Powiatu Goleniowskiego - drogą do efektywnego kształcenia zawodowego	**8**	**6 234 061,97**

Kontrakty Samorządowe

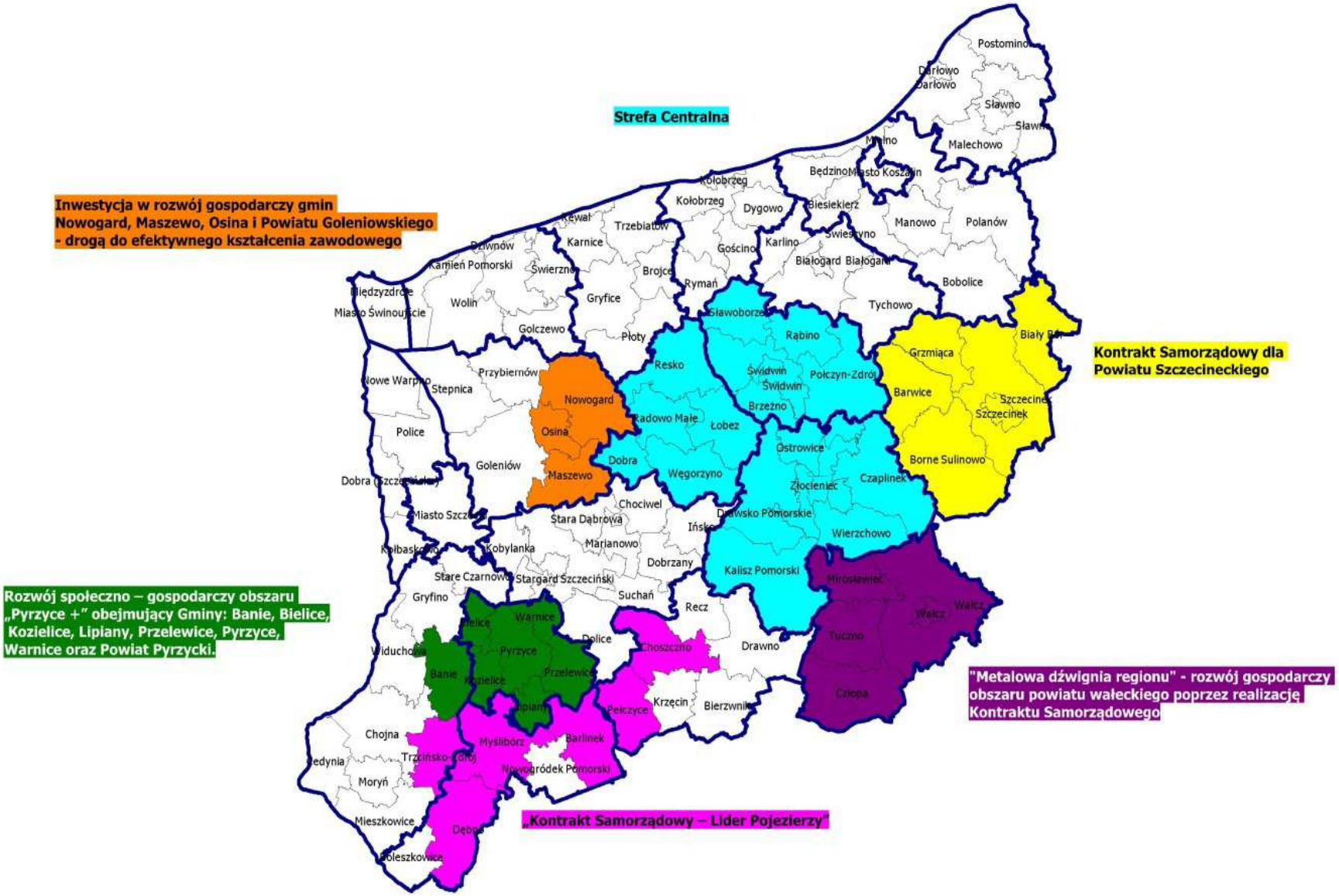

Kontrakty Samorządowe

	Oś priorytetowa RPO WZ 2014-2020	Priorytet Inwestycyjny	Działanie RPO WZ 2014-2020	EFRR/EFS alokacja	podpisane umowy w ramach KS*			
					liczba umów	wartość umów	dofinansowanie z EFRR/EFS	
						w PLN	w PLN	% alokacji
KS	OP I	3a	1.13	73 307 400	12	45 740 312,85	30 100 331,01	41,06%
KS	OP II	4e	2.4	31 263 450	10	24 533 508,69	18 394 589,71	58,84%
KS	OP VI	8iv	6.7	21 561 000	3	4 046 460,13	3 439 491,10	15,95%
KS	OP VIII	10i	8.5	23 717 100	45	23 150 990,65	19 413 170,91	81,85%
KS	OP VIII	10iv	8.9	43 122 000	8	30 228 684,18	25 632 687,03	59,44%
KS	OP IX	10a	9.5	4 312 200	5	3 742 728,65	1 442 772,49	33,46%
KS	OP IX	10a	9.7	8 624 400	3	9 881 219,25	6 185 449,94	71,72%
KS	OP IX	10a	9.9	17 248 800	6	20 482 558,31	15 600 504,54	90,44%
łącznie				**223 156 350**	**92**	**161 806 462,71**	**120 208 996,73**	**53,87%**

* wg stanu na 14.11.2017

Instrumenty finansowe w RPO WZ

Instrumenty Finansowe (IF) w RPO WZ

W ramach RPO WZ przewidziano realizację IF w:

I osi priorytetowej dla dwóch działań, tj.:

1.9 - Inwestycje w przedsiębiorstwach poprzez instrumenty finansowe

1.17 - Wzmocnienie procesu wsparcia firm w początkowej fazie rozwoju

VI osi priorytetowej dla działania:

6.4 - Wsparcie przedsiębiorczości, samozatrudnienia oraz tworzenia nowych miejsc pracy, poprzez środki finansowe na rozpoczęcie działalności gospodarczej oraz wsparcie doradczo-szkoleniowe.

Działanie	Fundusz	Kwota (EUR)	Kwota (PLN)[1]
1.9	EFRR	72 900 000	315 708 030
1.17	EFRR	4 500 000	19 488 150
6.4	EFS	14 500 000	62 795 150
SUMA	EFRR/EFS	91 900 000	397 991 330

Kurs z dnia 28 października 2016 r. 1EUR = 4.3307 PLN

Wybór Menadżera Funduszu Funduszy

21 listopada 2016 r. podpisana została Umowa o Finansowaniu projektu pn. ***„Wspieranie przedsiębiorczości poprzez Fundusz Funduszy Pomorza Zachodniego Jeremie 2”*** pomiędzy Województwem Zachodniopomorskim, Wojewódzkim Urzędem Pracy w Szczecinie oraz Bankiem Gospodarstwa Krajowe

W ramach podpisanej Umowy o Finansowaniu wspartych ma zostać

ponad **2100** zachodniopomorskich firm

oraz utworzonych co najmniej **1100** miejsc pracy.

Zakończenie realizacji Projektu: **31 grudnia 2023 roku**.

Pierwszy przetarg w działaniu 1.9

Część	Nazwa IF	Wartość zamówienia środki FF*	Suma	Udzielenie jednostkowych pożyczek
Część I	Pożyczka Inwestycyjna	15 000 000	26 000 000	20
	Pożyczka Obrotowo-Inwestycyjna	11 000 000		44
Część II	Pożyczka Inwestycyjna	10 000 000	20 000 000	14
	Pożyczka Obrotowo-Inwestycyjna	10 000 000		40
Część III	Pożyczka Obrotowo-Inwestycyjna	8 000 000	13 000 000	32
	Mikropożyczka	5 000 000		84
Część IV	Pożyczka Obrotowo-Inwestycyjna	5 000 000	9 000 000	20
	Mikropożyczka	4 000 000		67
Część V	Pożyczka Obrotowo-Inwestycyjna	3 000 000	5 000 000	12
	Mikropożyczka	2 000 000		34

* uzupełniony o wkład własny PF (min 20%)

!

Pożyczka Inwestycyjna	**25 000 000**	**34**
Pożyczka Obrotowo-Inwestycyjna	**37 000 000**	**148**
Mikropożyczka	**11 000 000**	**185**

Ogłoszenie: 16.06.2017
Zakończenie 26.07.2017

Wyniki przetargu w działaniu 1.9

- Część I (26 mln zł) **- Polska Fundacja Przedsiębiorczości** (podpisanie umowy: 28.09.2017r.)

- Część II (20 mln zł) - **Konsorcjum** (podpisanie umowy: 18.10.2017r.):
  - Szczeciński Fundusz Pożyczkowy Sp. z o.o.
  - Fundacja Centrum Innowacji i Przedsiębiorczości
  - Fundusz Poręczeń Kredytowych w Stargardzie Sp. z o.o.
  - Stowarzyszenie Inicjatyw Społeczno-Gospodarczych

- Część III (13 mln zł) - **Polska Fundacja Przedsiębiorczości** (podpisanie umowy: 28.09.2017r.)

- Część IV (9 mln zł) **Konsorcjum** (podpisanie umowy:18.10.2017r.):
  - ECDF S.A.
  - MEGA SONIC S.A.

- Część V (5 mln zł) – brak ofert; postępowanie **unieważnione** (planuje się zastosowanie trybu „z wolnej ręki”)

Pierwszy przetarg w działaniu 6.4

Część	Nazwa IF	Wartość zamówienia środki MFF*	Udzielenie jednostkowych Mikropożyczek	Generowanie miejsc pracy
Część I	Mikropożyczka	**10 500 000**	**163**	**185**
Część II	Mikropożyczka	**5 250 000**	**81**	**93**

Ogłoszenie: 27.07.2017
Zakończenie: 4.09.2017

* uzupełniony o wkład własny PF

Wyniki przetargu w działaniu 6.4

Po dokonaniu oceny złożonych ofert MFF podał publiczną informację o rozstrzygnięciu postępowania:

- w obu częściach zamówienia zostało wybrane **konsorcjum ECDF S.A. i MEGA SONIC S.A.**

Podpisanie Umów nastąpiło **2 listopada 2017 r.**

Stan wdrażania
osi priorytetowych I, II, IV, V, IX

Wydział Wdrażania RPO

(listopad 2017 r.)

Nabory zakończone – podsumowanie

EFRR

Działanie RPO WZ	Liczba złożonych wniosków	Wartość wydatków kwalifikowanych [zł]	Wartość wnioskowanego dofinansowania [zł]
1.1 Projekty badawczo - rozwojowe przedsiębiorstw	72	68 485 384,33	44 811 328,81
1.2 Rozwój infrastruktury B+R w przedsiębiorstwach	14	56 484 090,93	25 223 647,32
1.3 Rozwój publicznej infrastruktury B+R	5	40 065 205,71	29 960 176,44
1. 5 Inwestycje przedsiębiorstw wspierające rozwój regionalnych specjalizacji oraz inteligentnych specjalizacji	277	1 079 569 289,70	489 471 724,98
1.6 Tworzenie nowych miejsc pracy na obszarze Specjalnej Strefy Włączenia	50	363 856 533,85	184 555 221,84
1.7 Inwestycje przedsiębiorstw w ramach strategii ZIT dla Szczecińskiego Obszaru Metropolitarnego	28	33 200 480,36	15 974 992,19
1.8 Inwestycje przedsiębiorstw w ramach ZIT dla Koszalińsko- Kołobrzesko-Białogardzkiego Obszaru Funkcjonalnego	38	52 400 090,43	25 577 887,54

Nabory zakończone – podsumowanie

EFRR

Działanie RPO WZ	Liczba złożonych wniosków	Wartość wydatków kwalifikowanych [zł]	Wartość wnioskowanego dofinansowania [zł]
1. 10 Tworzenie i rozbudowa infrastruktury na rzecz rozwoju gospodarczego	1	1 459 724,57	1 240 765,85
1.13 Tworzenie i rozbudowa infrastruktury na rzecz rozwoju gospodarczego w ramach Kontraktów Samorządowych	12	35 613 487, 61	30 100 331,01
1.15 Wsparcie kooperacji przedsiębiorstw	83	14 837 161,57	11 359 895,97
1.16 Zwiększenie dostępu do usług Instytucji Otoczenia Biznesu	2	16 569 903,76	14 084 416,76

Nabory zakończone – podsumowanie

EFRR

Działanie RPO WZ	Liczba złożonych wniosków	Wartość wydatków kwalifikowanych [zł]	Wartość wnioskowanego dofinansowania [zł]
2.1 Zrównoważona multimodalna mobilność miejska i działania adaptacyjne łagodzące zmiany klimatu	13	103 373 156,76	87 867 183,17
2.4 Zrównoważona multimodalna mobilność miejska i działania adaptacyjne łagodzące zmiany klimatu w ramach Kontraktów Samorządowych	12	31 565 652,04	25 349 089,96

Nabory zakończone – podsumowanie

EFRR

Działanie RPO WZ	Liczba złożonych wniosków	Wartość wydatków kwalifikowanych [zł]	Wartość wnioskowanego dofinansowania [zł]
4.1 Dziedzictwo kulturowe	27	76 150 345,94	61 831 490,95
4.1 Dziedzictwo kulturowe - dedykowany kościołom i związkom wyznaniowym	38	71 870 098,76	60 854 014,25
4.6 Wsparcie infrastrukturalnych form ochrony przyrody i krajobrazu	3	75 965850,12	64 570 972,56
4.9 Rozwój zasobów endogenicznych	63	205 146 701,58	119 819 578,92

Nabory zakończone – podsumowanie

EFRR

Działanie RPO WZ	Liczba złożonych wniosków	Wartość wydatków kwalifikowanych [zł]	Wartość wnioskowanego dofinansowania [zł]
9.1 Infrastruktura zdrowia	6	23 865 275,58	16 852 849,95
9.2 Infrastruktura społeczna	14	72 354 023,75	56 013 238,50
9.5 Inwestycje w infrastrukturę podmiotów prowadzących kształcenie ogólne na poziomie podstawowym, gimnazjalnym i ponadgimnazjalnym w ramach Kontraktów Samorządowych	5	1 697 379,48	1 442 772,49
9.7 Ośrodki popularyzujące naukę w ramach Kontraktów Samorządowych	3	7 276 999,99	6 185 449,94
9.8 Infrastruktura szkolnictwa zawodowego	17	51 193 520,25	43 365 774,35
9.9 Infrastruktura szkolnictwa zawodowego w ramach Kontraktów Samorządowych	6	18 353 535,07	15 600 504,54

Podpisane umowy – podsumowanie

EFRR

Działanie RPO WZ	Liczba umów/ decyzji	Wartość dofinansowania [zł]
1.1 Projekty badawczo - rozwojowe przedsiębiorstw	15	616 172,48
1.2 Rozwój infrastruktury B+R w przedsiębiorstwach	6	9 755 438,48
1.5 Inwestycje przedsiębiorstw wspierające rozwój regionalnych specjalizacji oraz inteligentnych specjalizacji	20	47 766 239,08
1.6 Tworzenie nowych miejsc pracy na obszarze Specjalnej Strefy Włączenia	11	37 428 175,15
1.10 Tworzenie i rozbudowa infrastruktury na rzecz rozwoju gospodarczego	1	2 359 727,66
1.12Tworzenie i rozbudowa infrastruktury na rzecz rozwoju gospodarczego w ramach Strategii ZIT dla Koszalińsko-Kołobrzesko-Białogardzkiego Obszaru Funkcjonalnego	1	637 500,00
1.13 Tworzenie i rozbudowa infrastruktury na rzecz rozwoju gospodarczego w ramach Kontraktów Samorządowych	12	30 100 331,01
1.15 Wsparcie kooperacji przedsiębiorstw	24	3 453 906,23

Podpisane umowy – podsumowanie

EFRR

Działanie RPO WZ	Liczba umów/ decyzji	Wartość dofinansowania [zł]
2.1 Zrównoważona multimodalna mobilność miejska i działania adaptacyjne łagodzące zmiany klimatu	8	64 043 096,70
2.2 Zrównoważona multimodalna mobilność miejska i działania adaptacyjne łagodzące zmiany klimatu w ramach Strategii ZIT dla Szczecińskiego Obszaru Metropolitalnego	6	103 081 981,53
2.3 Zrównoważona multimodalna mobilność miejska i działania adaptacyjne łagodzące zmiany klimatu w ramach Strategii ZIT dla Koszalińsko-Kołobrzesko-Białogardzkiego Obszaru Funkcjonalnego	8	35 048 411,91
2.4 Zrównoważona multimodalna mobilność miejska i działania adaptacyjne łagodzące zmiany klimatu w ramach Kontraktów Samorządowych	9	18 018 102,86

Podpisane umowy – podsumowanie
EFRR

Działanie RPO WZ	Liczba umów/ decyzji	Wartość dofinansowania [zł]
4.6 Wsparcie infrastrukturalnych form ochrony przyrody i krajobrazu	3	64 435 846,21
4.9 Rozwój zasobów endogenicznych	31	60 373 391,67
5.1 Budowa i przebudowa dróg regionalnych (wojewódzkich)	7	121 813 650,20
5.2 Budowa i przebudowa dróg lokalnych (gminnych i powiatowych) w ramach Strategii ZIT dla Szczecińskiego Obszaru Metropolitalnego	3	4 583 473,77
5.3 Budowa i przebudowa dróg lokalnych (gminnych i powiatowych) w ramach Strategii ZIT dla Koszalińsko-Kołobrzesko-Białogardzkiego Obszaru Funkcjonalnego	1	5 080 376,50
5.5 Budowa, przebudowa i rehabilitacja regionalnych linii kolejowych	1	148 711 500,00
5.6 Zakup i modernizacja taboru kolejowego na potrzeby przewozów regionalnych	2	209 750 000,00

Podpisane umowy – podsumowanie

EFRR

Działanie RPO WZ	Liczba umów/ decyzji	Wartość dofinansowania [zł]
9.1 Infrastruktura zdrowia	6	31 286 170,03
9.2 Infrastruktura społeczna	8	36 918 769,82
9.5 Inwestycje w infrastrukturę podmiotów prowadzących kształcenie ogólne na poziomie podstawowym, gimnazjalnym i ponadgimnazjalnym w ramach Kontraktów Samorządowych	5	1 442 772,49
9.7 Ośrodki popularyzujące naukę w ramach Kontraktów Samorządowych	3	6 185 449,94
9.9 Infrastruktura szkolnictwa zawodowego w ramach Kontraktów Samorządowych	6	15 600 504,54

Zidentyfikowane projekty pozakonkursowe – podsumowanie **EFRR**

Działanie RPO WZ	Liczba projektów	**Wartość całkowita projektów [zł]**
1.11 Tworzenie i rozbudowa infrastruktury na rzecz rozwoju gospodarczego w ramach Strategii ZIT dla SOM	5	111 756 000,00
1.12 Tworzenie i rozbudowa infrastruktury na rzecz rozwoju gospodarczego w ramach Strategii ZIT dla KKBO	3	36 422 500,00
1.14 Wzmocnienie pozycji regionalnej gospodarki w wymiarze krajowym i międzynarodowym	1	13 616 659,00
2.2. Zrównoważona multimodalna mobilność miejska i działania adaptacyjne łagodzące zmiany klimatu w ramach Strategii ZIT dla SOM	20	348 513 311,00
2.3 Zrównoważona multimodalna mobilność miejska i działania adaptacyjne łagodzące zmiany klimatu w ramach Strategii ZIT dla KKBO	17	92 014 938,00
4.9 Rozwój zasobów endogenicznych	3	22 004 901,00

Zidentyfikowane projekty pozakonkursowe – podsumowanie

EFRR

Działanie RPO WZ	Liczba projektów	**Wartość całkowita projektów [zł]**
5.1 Budowa i przebudowa dróg regionalnych	12	312 889 619,00
5.2 Budowa i przebudowa dróg lokalnych w ramach strategii ZIT dla SOM	10	67 430 000,00
5.3 Budowa i przebudowa dróg lokalnych w ramach Strategii ZIT dla KKBO	6	23 501 000,00
5.4 Budowa i przebudowa dróg powiatowych	13	66 022 176,80
5.5 Budowa, przebudowa i rehabilitacja regionalnych linii kolejowych	1	218 738 759,00
5.6 Zakup i modernizacja taboru kolejowego na potrzeby przewozów regionalnych	3	444 545 350,00
5.7 Budowa, rozbudowa lub modernizacja ogólnodostępnej infrastruktury szlaków żeglownych, utrzymanie dróg wodnych prowadzących do portów, monitoring dróg wodnych, w tym związany z systemami zarządzania ruchem.	6	49 570 000,00
9.1 Infrastruktura zdrowia	7	143 764 556, 00
9.10 Wsparcie rozwoju e-usług publicznych	2	90 098 533,22

Aktualne etapy oceny w ramach posiedzeń Komisji Oceny Projektów dla projektów w trybie konkursowym

Działanie RPO WZ	Etap oceny projektu
1.1 Projekty badawczo-rozwojowe przedsiębiorstw	Ocena merytoryczna
1.3 Rozwój publicznej infrastruktury B+R	Ocena merytoryczna
1.6 Tworzenie nowych miejsc pracy na obszarze Specjalnej Stefy Włączenia	Ocena merytoryczna
1.15 Wsparcie kooperacji przedsiębiorstw	Ocena wstępna
2.1 Zrównoważona multimodalna mobilność miejska i działania adaptacyjne łagodzące zmiany klimatu	Ocena wstępna/ocena merytoryczna
4.3 Ochrona różnorodności biologicznej	Ocena wstępna
4.9 Rozwój zasobów endogenicznych	Ocena merytoryczna
9.8 Infrastruktura szkolnictwa zawodowego	Ocena merytoryczna

Aktualne etapy oceny w ramach posiedzeń Komisji Oceny Projektów dla projektów w trybie pozakonkursowym

Działanie RPO WZ	Etap oceny projektu
1.11 Tworzenie i rozbudowa infrastruktury na rzecz rozwoju gospodarczego w ramach Strategii ZIT dla Szczecińskiego Obszaru Metropolitarnego	Ocena wstępna
1.14 Wzmocnienie pozycji regionalnej gospodarki w wymiarze krajowym i międzynarodowym	Ocena wstępna
2.2 Zrównoważona multimodalna mobilność miejska i działania adaptacyjne łagodzące zmiany klimatu w ramach Strategii ZIT SOM	Ocena wstępna/ocena merytoryczna
2.3 Zrównoważona multimodalna mobilność miejska i działania adaptacyjne łagodzące zmiany klimatu w ramach Strategii ZIT KKBOF	Ocena wstępna
4.9 Rozwój zasobów endogenicznych	Ocena merytoryczna
5.1 Budowa i przebudowa dróg regionalnych (wojewódzkich)	Ocena wstępna
5.2 Budowa i przebudowa dróg lokalnych w ramach Strategii ZIT SOM	Ocena wstępna
5.3 Budowa i przebudowa dróg lokalnych (gminnych i powiatowych) w ramach Strategii ZIT dla Koszalińsko-Kołobrzesko-Białogardzkiego Obszaru Funkcjonalnego	Ocena wstępna
5.4 Budowa i przebudowa dróg powiatowych	Ocena wstępna

Nabory w toku

Działanie RPO WZ	Alokacja [zł]	Data rozpoczęcia naboru wniosków	Data zakończenia naboru wniosków
1.11 Tworzenie i rozbudowa infrastruktury na rzecz rozwoju gospodarczego w ramach Strategii ZIT dla Szczecińskiego Obszaru Metropolitarnego	85 076 000,00	01.07.2016	31.12.2020
1.12 Tworzenie i rozbudowa infrastruktury na rzecz rozwoju gospodarczego w ramach Strategii ZIT dla Koszalińsko- Kołobrzesko-Białogardzkiego Obszaru Funkcjonalnego	43 940 000,00	01.09.2016	31.12.2020
1.14 Wzmocnienie pozycji regionalnej gospodarki w wymiarze krajowym i międzynarodowym	15 033 600	14.06.2017	31.12.2020

Nabory w toku

Działanie RPO WZ	Alokacja [zł]	Data rozpoczęcia naboru wniosków	Data zakończenia naboru wniosków
2.1 Zrównoważona multimodalna mobilność miejska i działania adaptacyjne łagodzące zmiany klimatu TYP 3: Projekty zwiększające świadomość ekologiczną	3 559 204,80	01.08.2017	02.10.2017
2.2 Zrównoważona multimodalna mobilność miejska i działania adaptacyjne łagodzące zmiany klimatu w ramach Strategii ZIT dla Szczecińskiego Obszaru Metropolitalnego (tryb pozakonkursowy)	212 264 620,00	01.07.2016	31.12.2020
2.3 Zrównoważona multimodalna mobilność miejska i działania adaptacyjne łagodzące zmiany klimatu w ramach Strategii ZIT dla Koszalińsko-Kołobrzesko-Białogardzkiego Obszaru Funkcjonalnego (tryb pozakonkursowy)	65 910 000,00	01.09.2016	31.12.2020

Nabory w toku

Działanie RPO WZ	Alokacja [zł]	Data rozpoczęcia naboru wniosków	Data zakończenia naboru wniosków
4.3 Ochrona różnorodności biologicznej	12 011 846,40	01.08.2017	02.10.2017
4.9 Rozwój zasobów endogenicznych (tryb pozakonkursowy)	46 630 185,20	10.10.2016	31.12.2020
5.1 Budowa i przebudowa dróg regionalnych (wojewódzkich) (tryb pozakonkursowy)	519 846 320,00	01.04.2016	31.12.2020
5.2 Budowa i przebudowa dróg lokalnych (gminnych i powiatowych) w ramach Strategii ZIT dla Szczecińskiego Obszaru Metropolitalnego (tryb pozakonkursowy)	34 030 400 ,00	01.07.2016	31.12.2020
5.3 Budowa i przebudowa dróg lokalnych (gminnych i powiatowych) w ramach Strategii ZIT na obszarze Koszalińsko-Kołobrzesko-Białogardzkiego Obszaru Funkcjonalnego (tryb pozakonkursowy)	17 576 000,00	01.09.2016	31.12.2020

Nabory w toku

Działanie RPO WZ	Alokacja [zł]	Data rozpoczęcia naboru wniosków	Data zakończenia naboru wniosków
5.4 Budowa i przebudowa dróg powiatowych	53 393 244,00	02.11.2016	31.12.2020
5.5 Budowa, przebudowa i rehabilitacja regionalnych linii kolejowych	150 727 500,00	02.11.2016	31.12.2020
5.6 Zakup i modernizacja taboru kolejowego na potrzeby przewozów regionalnych	282 000 000,00	01.04.2016	31.12.2020
5.7 Budowa, rozbudowa lub modernizacja ogólnodostępnej infrastruktury szlaków żeglownych, utrzymanie dróg wodnych prowadzących do portów, monitoring dróg wodnych, w tym związany z systemami zarządzania ruchem	43 310 000,00	01.03.2017	31.12.2020
9.1 Infrastruktura zdrowia	155 628 605,00	27.04.2017	31.12.2020
9.6 Ośrodki popularyzujące naukę	59 404 800,00	15.09.2017	31.12.2020
9.3 Wspieranie rewitalizacji fizycznej, gospodarczej i społecznej ubogich społeczności i obszarów miejskich i wiejskich	82 703 683,80	01.12.2017	01.02.2018
9.10 Wsparcie rozwoju e-usług publicznych	79 366 080,00	26.05.2017	31.12.2020

Nabory planowane w 2017 r.

Działanie RPO WZ	Planowany termin ogłoszenia naboru
1.1 Projekty badawczo-rozwojowe przedsiębiorstw.	listopad 2017 r.
1.2 Rozwój infrastruktury B+R w przedsiębiorstwach	listopad 2017 r.
9.2 Infrastruktura społeczna TYP 1: Odbudowa, przebudowa, modernizacja i wyposażenie mieszkań chronionych	grudzień 2017 r.

Stan wdrażania
osi priorytetowych II, III i IV

Wydział Wdrażania Działań Środowiskowych RPO

(listopad 2017 r.)

Nabory zakończone – podsumowanie

EFRR

Działanie RPO WZ	Liczba złożonych wniosków	Wartość wydatków kwalifikowanych [zł]	Wartość wnioskowanego dofinansowania [zł]
2.5 Modernizacja energetyczna obiektów użyteczności publicznej	64	174.854.826,38	147.833.386,35
2.6 Modernizacja energetyczna obiektów użyteczności publicznej w ramach Strategii ZIT dla Szczecińskiego Obszaru Metropolitalnego	16	54.910.704,45	44.547.192,52
2.7 Modernizacja energetyczna wielorodzinnych budynków mieszkaniowych	13 17	26.439.572,20 53.041.327,82	22.291.006,63 16.970.319,53
2.8 Modernizacja energetyczna wielorodzinnych budynków mieszkaniowych w ramach Strategii ZIT dla Szczecińskiego Obszaru Metropolitalnego	14 12	20.541.648,67 21.874.158,85	17.339.160,60 18.593.034,93

Nabory zakończone – podsumowanie

EFRR

Działanie RPO WZ	Liczba złożonych wniosków	Wartość wydatków kwalifikowanych [zł]	Wartość wnioskowanego dofinansowania [zł]
2.10 Zwiększenie wykorzystania odnawialnych źródeł	175 257	598.941.110,14 514.067.142,17	428.852.024,46 376.208.741,89
2.11 Zwiększenie potencjału sieci energetycznej do odbioru energii z odnawialnych źródeł energii	1 1	4.202.720,00 4.202.720,00	3.572.312,00 2.357.725,92
3.1 Ochrona zasobów wodnych	2	23.794.236,59	20.225.101,07
3.3 Poprawa stanu środowiska miejskiego	14	28.308.638,75	24.062.342,63
3.4 Adaptacja do zmian klimatu – Typ 1. Rozwój systemów wczesnego ostrzegania i prognozowania zagrożeń	3	2.138.499,58	1.817.353,69

Nabory zakończone – podsumowanie

EFRR

Działanie RPO WZ	Liczba złożonych wniosków	Wartość wydatków kwalifikowanych [zł]	Wartość wnioskowanego dofinansowania [zł]
3.4 Adaptacja do zmian klimatu – Typ 2. Wyposażenie służb ratownictwa w specjalistyczny sprzęt wykorzystywany w sytuacjach wystąpienia zjawisk katastrofalnych lub poważnych awarii	17	24.221.763,37	20.429.750,26
3.5 Wsparcie rozwoju sieci wodociągowych	6 7	18.794.416,98 17.442.317,47	15.071.842,21 14.825.969,60
3.6 Wsparcie rozwoju systemów oczyszczania ścieków	9 8	50.682.915,63 40.904.728,78	39.517.071,45 34.769.019,16
4.4 Wsparcie nieinfrastrukturalnych form ochrony przyrody	1	1.000.000,00	850.000,00
4.5 Kształtowanie właściwych postaw człowieka wobec przyrody przez edukację	13	4.697.462,90	3.964.419,58

Wyniki zakończonych naborów – podsumowanie

EFRR

Działanie RPO WZ	Liczba złożonych wniosków	Liczba projektów wybranych do dofinansowania	Wartość przyznanego dofinansowania [zł]
2.5 Modernizacja energetyczna obiektów użyteczności publicznej	64	15	32.804.200,15
2.6 Modernizacja energetyczna obiektów użyteczności publicznej w ramach Strategii ZIT dla Szczecińskiego Obszaru Metropolitalnego	16	11	34.812.740,82
2.7 Modernizacja energetyczna wielorodzinnych budynków mieszkaniowych	13	5	11.539.385,99
2.8 Modernizacja energetyczna wielorodzinnych budynków mieszkaniowych w ramach Strategii ZIT dla Szczecińskiego Obszaru Metropolitalnego	14	6	3.874.441,09
2.10 Zwiększenie wykorzystania odnawialnych źródeł	175	48	95.209.576,94
2.11 Zwiększenie potencjału sieci energetycznej do odbioru energii z odnawialnych źródeł energii	1 1	0 1	0,00 1.723.640,54

Wyniki zakończonych naborów – podsumowanie

EFRR

Działanie RPO WZ	Liczba złożonych wniosków	Liczba projektów wybranych do dofinansowania	Wartość przyznanego dofinansowania [zł]
3.1 Ochrona zasobów wodnych	2	0	0,00
3.3 Poprawa stanu środowiska miejskiego	14	13	22.098.583,00
3.4 Adaptacja do zmian klimatu – Typ 1. Rozwój systemów wczesnego ostrzegania i prognozowania zagrożeń	3	2	1.652.008,07
3.4 Adaptacja do zmian klimatu – Typ 2. Wyposażenie służb ratownictwa w specjalistyczny sprzęt wykorzystywany w sytuacjach wystąpienia zjawisk katastrofalnych lub poważnych awarii	17	7	12.992.100,00
3.5 Wsparcie rozwoju sieci wodociągowych	6 7	2 3	3.941.996,00 5.787.837,85
3.6 Wsparcie rozwoju systemów oczyszczania ścieków	9 8	3 4	2.422.242,57 10.810.418,00
4.4 Wsparcie nieinfrastrukturalnych form ochrony przyrody	1	1	850.000,00

Podpisane umowy – podsumowanie
EFRR

Działanie RPO WZ	Liczba umów/ decyzji	Wartość dofinansowania [zł]
2.5 Modernizacja energetyczna obiektów użyteczności publicznej	11	18.889.748,29
2.6 Modernizacja energetyczna obiektów użyteczności publicznej w ramach Strategii ZIT dla Szczecińskiego Obszaru Metropolitalnego	8	25.154.559,66
2.7 Modernizacja energetyczna wielorodzinnych budynków mieszkaniowych	2	4.682.031,82
2.8 Modernizacja energetyczna wielorodzinnych budynków mieszkaniowych w ramach Strategii ZIT dla Szczecińskiego Obszaru Metropolitalnego	5	2.797.471,06
2.10 Zwiększenie wykorzystania odnawialnych źródeł	46	84.452.371,43
2.11 Zwiększenie potencjału sieci energetycznej do odbioru energii z odnawialnych źródeł energii	1	1.723.640,54
3.3 Poprawa stanu środowiska miejskiego	11	1.611.769,73
3.4 Adaptacja do zmian klimatu – Typ 1. Rozwój systemów wczesnego ostrzegania i prognozowania zagrożeń	2	1.611.769,73
3.4 Adaptacja do zmian klimatu – Typ 2. Wyposażenie służb ratownictwa w specjalistyczny sprzęt wykorzystywany w sytuacjach wystąpienia zjawisk katastrofalnych lub poważnych awarii	7	12.944.387,13
3.5 Wsparcie rozwoju sieci wodociągowych	3	5.033.474,87
3.6 Wsparcie rozwoju systemów oczyszczania ścieków	3	2.422.242,57
4.4 Wsparcie nieinfrastrukturalnych form ochrony przyrody	1	850.000
RAZEM:	**101**	**182.210.152,71**

Aktualne etapy oceny w ramach posiedzeń Komisji Oceny Projektów

Działanie RPO WZ	Etap oceny projektu
3.1 Ochrona zasobów wodnych – konkurs etapowy	Ocena fazy dopuszczalności
3.2 Zarządzanie ryzykiem powodziowym	Ocena fazy administracyjności i wykonalności
2.7 Modernizacja energetyczna wielorodzinnych budynków mieszkaniowych	Ocena fazy dopuszczalności
2.8 Modernizacja energetyczna wielorodzinnych budynków mieszkaniowych w ramach Strategii ZIT dla Szczecińskiego Obszaru Metropolitalnego	Ocena fazy administracyjności i wykonalności
2.10 Zwiększenie wykorzystania odnawialnych źródeł	Ocena fazy administracyjności i wykonalności
4.5 Kształtowanie właściwych postaw człowieka wobec przyrody przez edukację	Ocena fazy dopuszczalności

Nabory w toku

Działanie	Alokacja [zł]	Data rozpoczęcia naboru wniosków	Data zakończenia naboru wniosków
2.9 Zastępowanie konwencjonalnych źródeł energii źródłami odnawialnymi	13.043.477,52	03.07.2017 r.	30.11.2017 r.
2.12 Rozwój kogeneracyjnych źródeł energii	31.485.959,28	03.07.2017 r.	30.11.2017 r.
2.13 Modernizacja energetyczna obiektów użyteczności publicznej samorządu województw	9.077.633,80	02.11.2017 r.	31.05.2018 r.
3.1 Ochrona zasobów wodnych - konkurs etapowy	21.500.000,00	05.10.2017 r.	29.12.2017 r.
3.6 Wsparcie rozwoju systemów oczyszczania ścieków	46.797.000,00	01.06.2017 r.	31.10.2017 r.
4.8 Podnoszenie jakości ładu przestrzennego	6.500.000,00	01.06.2017 r.	30.11.2017 r.

Projekty zidentyfikowane w trybie pozakonkursowym

Numer i nazwa Działania	Liczba projektów	Szacowana wartość całkowita projektów [zł]	Dofinansowanie z RPO WZ [zł]
3.2 Zarządzanie ryzykiem powodziowym	3	44.165.913,54	37.541.026,50

Stan wdrażania osi priorytetowych VI, VII i VIII

Wojewódzki Urząd Pracy w Szczecinie

(wrzesień 2017 r.)

Nabory zakończone – Oś Priorytetowa VI

Nr Działania i tryb	Wartość oraz liczba złożonych wniosków o dofinansowanie	Wartość oraz liczba podpisanych umów	Alokacja w PLN 2014-2020
Działanie 6.1	162 217 232,54 zł	80 674 313,50 zł	141 998 209
Tryb konkursowy	7 wniosków	3 umowy	
Działanie 6.4	73 876 647,06 zł	73 876 647,06 zł	91 317 176
Tryb pozakonkursowy	1 wniosek	1 umowa	
Działanie 6.5	226 866 333,74 zł	30 144 412,86 zł	441 366 353
Tryb konkursowy	212 wniosków	27 umów	
Działanie 6.5	113 322 649,97 zł	114 423 224,42 zł	
Tryb pozakonkursowy	60 wniosków	60 umów	
Działanie 6.6	66 639 724,40 zł	17 234 713,05 zł	65 443 976
Tryb konkursowy	55 wniosków	6 umów	
Działanie 6.7	6 069 605,40 zł	4 046 460,13 zł	25 365 882
Tryb konkursowy KS	4 wnioski	3 umowy	

Nabory zakończone – Oś Priorytetowa VII

Nr Działania i tryb	Wartość oraz liczba złożonych wniosków o dofinansowanie	Wartość oraz liczba podpisanych umów	Alokacja w PLN 2014-2020
Działanie 7.1	234 503 937,57 zł	47 019 555,66 zł	416 913 642
Tryb konkursowy	198 wniosków	32 umowy	
Działanie 7.2	43 077 820,09 zł	16 317 188,60 zł	50 731 765
Tryb konkursowy	26 wniosków	9 umów	
Działanie 7.3	24 871 647,05 zł	19 225 155,91 zł	66 358 574
Tryb konkursowy	5 wniosków	4 umowy	
Działanie 7.4	4 251 947,10 zł	4 189 009,59 zł	27 902 471
Tryb konkursowy	4 wnioski	4 umowy	
Działanie 7.5	2 880 000,00 zł	1 439 976,98 zł	7 202 485
Tryb pozakonkursowy	2 wnioski	1 umowa	
Działanie 7.6	102 179 511,28 zł	24 066 315,73 zł	57 834 212
Tryb konkursowy	63 wnioski	14 umów	

Nabory zakończone – Oś Priorytetowa VIII

Nr Działania i tryb	Wartość oraz liczba złożonych wniosków o dofinansowanie	Wartość oraz liczba podpisanych umów	Alokacja w PLN 2014-2020
Działanie 8.1	97 821 838,52 zł	18 386 854,60 zł	53 183 276
Tryb konkursowy	136 wniosków	27 umów	
Działanie 8.2	58 252 926,07 zł	11 878 504,88 zł	15 811 924
Tryb konkursowy	53 wnioski	14 umów	
Działanie 8.3	75 850 866,49 zł	3 529 591,56 zł	39 570 776
Tryb konkursowy	51 wniosków	6 umów	
Działanie 8.4	22 577 488,82 zł	13 681 492,53 zł	20 292 706
Tryb konkursowy	18 wniosków	9 umów	
Działanie 8.5	28 765 408,13 zł	23 150 990,65 zł	27 902 471
Tryb konkursowy KS	52 wnioski	45 umów	

Nabory zakończone – Oś Priorytetowa VIII

Nr Działania i tryb	Wartość oraz liczba złożonych wniosków o dofinansowanie	Wartość oraz liczba podpisanych umów	Alokacja w PLN 2014-2020
Działanie 8.6	181 861 203,89 zł	19 525 474,22 zł	171 936 520
Tryb konkursowy	162 wnioski	19 umów	
Działanie 8.7	38 509 637,75 zł	13 272 967,67 zł	17 248 800
Tryb konkursowy	31 wniosków	7 umów	
Działanie 8.8	9 068 754,60 zł	5 577 693,70 zł	10 146 353
Tryb konkursowy	8 wniosków	4 umowy	
Działanie 8.9	34 365 314,66 zł	30 228 684,18 zł	50 731 765
Tryb konkursowy KS	8 wniosków	8 umów	
Działanie 8.10	219 597 697,44 zł	17 325 602,57 zł	50 731 765
Tryb konkursowy	332 wnioski	25 umów	

Nabory zakończone – podsumowanie

Nr Działania i tryb	Wartość oraz liczba złożonych wniosków o dofinansowanie	Wartość oraz liczba podpisanych umów	Alokacja w PLN 2014-2020
Oś VI	648 992 193,11 zł 339 wniosków	320 399 771,02 zł 100 umów	837 074 115
Oś VII	411 764 863,09 zł 298 wniosków	112 257 202,47 zł 64 umowy	665 499 290
Oś VIII	766 671 136,37 zł 851 wniosków	156 557 956,56 zł 164 umowy	457 556 356

Aktualne posiedzenia Komisji Oceny Projektów

Działanie RPO WZ
Działanie 6.5 Kompleksowe wsparcie dla osób bezrobotnych, nieaktywnych zawodowo i poszukujących pracy znajdujących się w szczególnie trudnej sytuacji na rynku pracy obejmujące pomoc w aktywnym poszukiwaniu pracy oraz działania na rzecz podnoszenia kwalifikacji zawodowych
***Działanie 7.5 (tryb pozakonkursowy)** Koordynacja rozwoju sektora ekonomii społecznej oraz wsparcie rozwoju sieci kooperacji i partnerstw ekonomii społecznej w województwie

* Projekt realizowany w trybie pozakonkursowym, oceniany w ramach odrębnej procedury, bez powołania KOP.

Trwające nabory wniosków

Działanie RPO WZ	Alokacja [zł]	Data rozpoczęcia naboru wniosków	Data zakończenia naboru wniosków
***6.4** Wsparcie przedsiębiorczości, samozatrudnienia oraz tworzenia nowych miejsc pracy, poprzez środki finansowe na rozpoczęcie działalności gospodarczej oraz wsparcie doradczo-szkoleniowe	5 117 875,00	1.09.2017 r.	15.12.2017 r.

* Beneficjentem może być wyłącznie Pośrednik Finansowy wyłoniony w drodze przetargu przez Menadżera Funduszu Funduszy – Bank Gospodarstwa Krajowego.

Ogłoszone nabory wniosków

Działanie RPO WZ	Alokacja [zł]	Data rozpoczęcia naboru wniosków	Data zakończenia naboru wniosków
6.8 Wdrożenie kompleksowych programów zdrowotnych dotyczących chorób negatywnie wpływających na rynek pracy, ułatwiających powroty do pracy, umożliwiających wydłużenie aktywności zawodowej oraz zwiększenie zgłaszalności na badania profilaktyczne	23 674 000,00	30.10.2017 r.	30.11.2017 r.

Dotychczasowe rezultaty wdrażania RPO WZ 2014-2020

Oś VI Rynek Pracy

Nazwa wskaźnika	Wartość
Liczba osób bezrobotnych, w tym długotrwale bezrobotnych, objętych wsparciem w programie	**8 563 w tym 3 560 długotrwale bezrobotnych**
Liczba osób w wieku 50 lat i więcej objętych wsparciem w programie	**2 583**
Liczba osób z niepełnosprawnościami objętych wsparciem w programie	**555**
Liczba osób o niskich kwalifikacjach objętych wsparciem w programie	**7 376**
Liczba osób, które otrzymały bezzwrotne środki na podjęcie działalności gospodarczej w programie	**1 357**
Liczba osób biernych zawodowo objętych wsparciem w programie	**438**
Liczba utworzonych miejsc opieki nad dziećmi w wieku do lat 3	**32**

Dotychczasowe rezultaty wdrażania RPO WZ 2014-2020

Oś VII Włączenie społeczne

Nazwa wskaźnika	Wartość
Liczba osób zagrożonych ubóstwem lub wykluczeniem społecznym objętych wsparciem w programie	**2 580**
Liczba osób z niepełnosprawnościami objętych wsparciem w programie	**296**
Liczba podmiotów ekonomii społecznej objętych wsparciem	**317**
Liczba miejsc pracy utworzonych w przedsiębiorstwach społecznych	**60**
Liczba osób zagrożonych ubóstwem lub wykluczeniem społecznym objętych usługami społecznymi świadczonymi w interesie ogólnym w programie	**1 077**

Dotychczasowe rezultaty wdrażania RPO WZ 2014-2020

Oś VIII Edukacja

Nazwa wskaźnika	Wartość
Liczba osób uczestniczących w pozaszkolnych formach kształcenia w programie	**690**
Liczba uczniów objętych wsparciem w zakresie rozwijania kompetencji kluczowych w programie	**695**
Liczba miejsc wychowania przedszkolnego dofinansowanych w programie	**400**
Liczba dzieci objętych w ramach programu dodatkowymi zajęciami zwiększającymi ich szanse edukacyjne w edukacji przedszkolnej	**794**
Liczba osób w wieku 50 lat i więcej objętych wsparciem w programie	**1 318**
Liczba osób o niskich kwalifikacjach objętych wsparciem w programie	**2 247**

Renegocjacje
Regionalnego Programu Operacyjnego
Województwa Zachodniopomorskiego
2014-2020

Renegocjacje RPO WZ 2014-2020

stan prac

p. Piotr Wolski

Kierownik Biura

ds. Koordynacji Instrumentów Wsparcia

Wydział Zarządzania Strategicznego

Procedura zmian RPO

Rozporządzenie Parlamentu Europejskiego i Rady (UE) nr 1303/2013 z dnia 17 grudnia 2013 r.

- zmiany Programu Operacyjnego dokonywana jest na podstawie art. 30 tegoż rozporządzenia.

Robocze negocjacje zmian Programu z KE

Projekt zmian Programu przyjęty uchwałą Zarządu Województwa

Zatwierdzenie zmian przez KM

Zmiany wymagające decyzji KE

Wniosek Państwa członkowskiego o zmianę programu operacyjnego do KE

KE ma miesiąc na uwagi

Uwzględnienie uwag KE

KE ma 3 miesiące na przyjęcie Programu

Przyjęcie decyzji o zmianie Programu przez KE

Zmiany niewymagające decyzji KE

Państwo członkowskie informuje KE o zmianach w ciągu miesiąca od podjęcia decyzji o zmianach

Wniosek Państwa członkowskiego o zmianę programu operacyjnego do Komisji Europejskiej

Harmonogram renegocjacji RPO

- **II poł. 2016 r.** – pierwsze projekty pakietu zmian do RPO WZ w roboczych konsultacjach z KE (DG Regio i DG Employment) i MR
- **2016-2017 r.**
  - proces zmian w Umowie Partnerstwa (UP), sfinalizowany zatwierdzeniem UP przez KE w październiku 2017 r.
- **2017 r. (działania przeprowadzone)**
  - robocze kontakty z KE i MR w zakresie wstępnej oceny zaproponowanych zmian
  - rewizja/ rozszerzenie pakietu zmian
  - spotkanie robocze z KE (Bruksela, wrzesień)
  - otwarcie drogi dla formalnego procesu renegocjacji PO przyjęciu UP
  - przekazanie projektu pakietu zmian do MR celem uzyskania opinii w zakresie zgodności z UP
- **2017 r. (działania planowane)**
  - sfinanalizowanie rozmów z KE po uzyskaniu opinii z MR
  - rozpoczęcie formalnych renegocjacji (w tym zatwierdzenie projektu zmian przez Zarząd, Komitet Monitorujący, przekazanie projektu zmian do KE, zatwierdzenie zmian przez KE) – spodziewany termin: do końca 2017 r. **(?)**

Przesunięcia środków

Priorytet inwestycyjny	Było	Będzie	Zmiana
3a promowanie przedsiębiorczości, w szczególności poprzez ułatwianie gospodarczego wykorzystywania nowych pomysłów oraz sprzyjanie tworzeniu nowych firm, w tym również poprzez inkubatory przedsiębiorczości;	91,67 mln €	47,17 mln €	**- 44,50 mln €**
3c wspieranie tworzenia i poszerzania zaawansowanych zdolności w zakresie rozwoju produktów i usług;	192 mln €	222 mln €	**+ 30 mln €**
4c wspieranie efektywności energetycznej, inteligentnego zarządzania energią i wykorzystania odnawialnych źródeł energii w infrastrukturze publicznej, w tym w budynkach publicznych, i w sektorze mieszkaniowym;	40,58 mln €	44,58 mln €	**+ 4 mln €**

Przesunięcia środków cd.

Priorytet inwestycyjny	Było	Będzie	Zmiana
4e promowanie strategii niskoemisyjnych dla wszystkich rodzajów terytoriów, w szczególności dla obszarów miejskich, w tym wspieranie zrównoważonej multimodalnej mobilności miejskiej i działań adaptacyjnych mających oddziaływanie łagodzące na zmiany klimatu;	100 mln €	114,5 mln €	**+ 14,5 mln €**
6a inwestowanie w sektor gospodarki odpadami celem wypełnienia zobowiązań określonych w dorobku prawnym Unii w zakresie środowiska oraz zaspokojenia wykraczających poza te zobowiązania potrzeb inwestycyjnych określonych przez państwa członkowskie;	18 mln €	8 mln €	**-10 mln €**
6c zachowanie, ochronę, promowanie i rozwój dziedzictwa naturalnego i kulturowego;	20 mln €	26 mln €	**+ 6 mln €**

Przesunięcia środków cd.

Cel Tematyczny	Było	Będzie	Zmiana
CT 9 promowanie włączenia społecznego, walka z ubóstwem i wszelką dyskryminacją	221,18 mln €	196,18 mln €	**- 25 mln €**
CT 10 inwestowanie w kształcenie, szkolenie oraz szkolenie zawodowe na rzecz zdobywania umiejętności i uczenia się przez całe życie	125,19 mln €	150,19 mln €	**+25 mln €**

Zmiana wskaźnika finansowego ram wykonania

Oś priorytetowa	Wartość w programie	Wartość docelowa	Zmiana
I Gospodarka, innowacje, nowoczesne technologie	82 914 235	54 553 294,59	- 28 360 940,41
II Gospodarka niskoemisyjna	39 066 895	29 973 212,68	- 9 093 682,32
III Ochrona środowiska i zapobieganie zagrożeniom	22 509 412	8 170 858,29	- 14 338 553,71
IV Naturalne otoczenie człowieka	21 038 172	15 998 569,16	- 5 039 602,84
V Zrównoważony transport	76 091 472	57 864 089,97	- 18 227 382,03
VI Rynek pracy	67 941 177	26 723 021,00	- 41 218 156,00
VII Włączenie społeczne	40 125 647	7 000 000,00	- 33 125 647,00
VIII Edukacja	19 099 333	10 000 000,00	- 9 099 333,00
IX Infrastruktura publiczna	26 692 235	20 298 225,90	- 6 394 009,10
RAZEM	**395 478 578**	**230 581 272,59**	**- 164 897 306,41**

Planowane zmiany w RPO WZ 2014-2020

EFRR (osie I–V, IX)

p. Piotr Wolski

Kierownik Biura
ds. Koordynacji Instrumentów Wsparcia
Wydział Zarządzania Strategicznego

Oś I Gospodarka, innowacje, nowoczesne technologie

- umożliwienie realizacji komponentu wdrożenia wyników badań do produkcji w ramach PI 1b;
- wprowadzenie finansowania procesu przedsiębiorczego odkrywania, jako elementu kształtowania inteligentnych specjalizacji w PI 1b;
- wprowadzenie zapisów odnoszących się do wskaźnika przychodów z sektora przedsiębiorstw w PI 1a;
- zwiększenie wartości docelowej wskaźników w PI 3c oraz zmniejszenie wartości w PI 3a, ze względu na realokację środków;
- wprowadzenie zastrzeżenia o proporcjonalnym zmniejszaniu dofinansowania w przypadku niezapełnienia strefy inwestycyjnej przez MŚP – PI 3a;

Oś II Gospodarka niskoemisyjna

- wprowadzenie ograniczenia w finansowaniu taboru transportu miejskiego wyłącznie do zasilanego paliwami alternatywnymi;
- tryb pozakonkursowy w budownictwie pasywnym;
- zwiększenie wartości docelowej wskaźników wynikające ze zwiększenia alokacji – PI 4e;
- dostosowanie brzemienia nazw wskaźników do obowiązujących – PI 4c
- zamiana wartości wskaźników w ramach wykonania (energia elektryczna <-> energia cieplna) – PI 4a;

Oś III Ochrona środowiska i adaptacja do zmian klimatu

- zmniejszenie wartości wskaźników w PI 6a ze względu na realokację środków;

Oś IV Naturalne otoczenie człowieka

- usunięcie odniesienia do demarkacji z POIŚ oraz zniesienie limitu 5 mln euro maksymalnej wartości projektu – PI 6c;
- zwiększenie wartości docelowej wskaźnika - PI 6c;
- dodane trybu pozakonkursowego w PI 8b – trasy rowerowe;
- dodanie cross-financingu w PI 6c.

Oś V Zrównoważony transport

- usunięto Policję spośród typów beneficjentów w infrastrukturze drogowej – PI 7b;
- usunięto opis do projektu dużego – rewitalizacji linii kolejowej nr 210 – PI 7d;
- zmieniono wartość wskaźnika w PI 7d;
- skorygowano wartość wskaźnika rezultatu w PI 7c;
- skorygowano układ kategorii interwencji w ramach PI 7d

Oś IX Infrastruktura publiczna

- doprecyzowano zastosowanie trybu pozakonkursowego w PI 9a – tylko projekty z Kontraktu Terytorialnego zatwierdzone przez Komitet Sterujący;
- zmniejszono wartość wskaźnika dla rewitalizacji
- usunięto wskaźniki rezultatu odnoszące się do wyników z egzaminów gimnazjalnych PI 10a;
- wskazano na konieczność wpisywania się inwestycji szkól wyższych w specjalizacje regionalne;
- zmieniono brzmienie wskaźnika wspólnego w PI 10a
- uzupełniono wskaźnik rezultatu dla PI 2c;
- dodano cross-financing dla PI 2c;

Planowane zmiany w RPO WZ 2014-2020

EFS (Osie VI, VII i VIII)

p. Dorota Korczyńska
Kierownik Biura
ds. Europejskiego Funduszu Społecznego
Wydział Zarządzania Strategicznego

Oś VI Rynek pracy

- Rozszerzenie grupy wspieranej: duże przedsiębiorstwa, osoby odchodzące z rolnictwa, ubodzy pracujący, zatrudnieni na umowach krótkoterminowych i umowach cywilnoprawnych, emigranci i reemigranci, osoby młode (instrumenty finansowe)
- Zmniejszenie wartości wskaźnika dot. osób biernych zawodowo
- Rozszerzenie zakresu wsparcia ukierunkowanego na opiekę nad dzieckiem do lat 3, uruchomienie trybu pozakonkursowego w tym obszarze
- Rozszerzenie zakresu wsparcia w obszarze usług zdrowotnych
- Obniżenie wartości wskaźnika F.01 w Ramach wykonania (aktualizacja zasady N+3)

Oś VII Włączenie społeczne

- Rozszerzenie grupy docelowej w PI 9i – aktywizacja społeczno – zawodowa
- Podniesienie wartości wskaźnika produktu w obszarze PI 9v – odnoszącego się do liczby podmiotów ekonomii społecznej objętych wsparciem, ujęcie wskaźnika w Ramach wykonania
- Rozszerzenie zakresu wsparcia w obszarze usług społecznych i zdrowotnych
- Przesunięcie 25 mln euro z PI 9i na PI 10i oraz PI 10iv, przesunięcie 12,5 mln Euro z PI 9i na PI 9iv
- Obniżenie wartości wskaźników w Ramach wykonania w zakresie finansowym i rzeczowym (przesunięcia oraz aktualizacja zasady N+3)

Oś VIII Edukacja

- Rozszerzenie grupy docelowej w PI 10i – dzieci w wieku przedszkolnym
- Rozszerzenie zakresu wsparcia w obszarze edukacji ogólnej (szkoły o największych potrzebach edukacyjnych, nowe formy wsparcia – przedsiębiorczość, uczniowie zdolni, projekt pozakonkursowy dla całego województwa)
- Rozszerzenie zakresu wsparcia w obszarze edukacji zawodowej (szkoły zawodowe będą mogły realizować zajęcia w obszarze ogólnej podstawy programowej)
- Obniżenie wartości wskaźników w Ramach wykonania w zakresie finansowym i rzeczowym (przesunięcia oraz aktualizacja zasady N+3, zmniejszenie wskaźnika odnoszącego

Problemy we wdrażaniu w RPO WZ 2014-2020

p. Marek Orszewski

Zastępca Dyrektora
Wydziału Zarządzania Strategicznego

Nowelizacja ustawy wdrożeniowej

art. 52a ustawy:

Umowa o dofinansowanie projektu oraz decyzja o dofinansowaniu projektu mogą zostać zmienione, w przypadku gdy zmiany nie wpływają na spełnianie kryteriów wyboru projektu w sposób, który skutkowałby negatywną oceną tego projektu.

Projekt nowelizacji Wytycznych Ministra Finansów i Rozwoju w zakresie trybów wyboru projektów na lata 2014-2020 (rozdz. 5):

7) W przypadku formułowania kryteriów odnoszących się do sposobu, trybu, terminu realizacji projektu oraz jego efektów jako wymogów dotyczących realizacji projektu powinny one uwzględniać ryzyka, które mogą zmaterializować się po zawarciu umowy o dofinansowanie lub po wydaniu decyzji o dofinansowaniu projektu.

W związku z tym:

a) każde tego rodzaju kryterium, zanim zostanie przyjęte, powinno zostać przeanalizowane pod względem zawarcia w nim ewentualnego zastrzeżenia, dotyczącego możliwości odstępstwa od niego na etapie realizacji projektu;

b) umowa o dofinansowanie lub decyzji o dofinansowaniu projektu powinna być spójna z danym kryterium;

c) kryterium powinno wskazywać warunki odstępstwa.

Projekt nowelizacji Wytycznych Ministra Finansów i Rozwoju w zakresie trybów wyboru projektów na lata 2014-2020 (rozdz. 5):

Pozwoli to na większą swobodę, w sytuacji gdy proponowane zmiany umowy o dofinansowanie lub decyzji o dofinansowaniu dotyczyć będą tych kryteriów. Ujęcie tego dopuszczalnego odstępstwa w kryterium powinno być równoznaczne z tym, że mimo tego, iż ono nastąpi, dane kryterium będzie uznawane wciąż za spełnione. Jednocześnie jeśli odstępstwo to pociągnie za sobą konieczność zmiany umowy o dofinansowanie lub decyzji o dofinansowaniu, to zmiana taka będzie zgodna z art. 52a ustawy.

Działania, w ramach których identyfikuje się potrzebę wprowadzenia warunków odstępstw.

Postulowane przez beneficjentów zmiany w projektach wynikające głównie z reformy w prawie oświatowym i związanymi z tym zmianami w organizacji szkół.

8.2 Wsparcie szkół i placówek prowadzących kształcenie ogólne oraz uczniów uczestniczących w kształceniu podstawowym, gimnazjalnym i ponadgimnazjalnym

Kryterium - *w ramach konkursu Beneficjent składa nie więcej niż jeden wniosek o dofinansowanie dotyczący placówki planowanej do objęcia wsparciem.*

Kryterium - *Beneficjent nie ubiegał się o dofinansowanie na takie same działania dla tych samych placówek w ramach Działania 8.3, 8,4, 8.5*

Kryterium - *Szkoła lub placówka systemu oświaty objęta wsparciem osiągnęła wynik egzaminów zewnętrznych nie wyższy niż średnia dla województwa w roku poprzedzającym rok złożenia wniosku o dofinansowanie.*

Działania, w ramach których identyfikuje się potrzebę wprowadzenia warunków odstępstw.

8.3 Wsparcie szkół i placówek prowadzących kształcenie ogólne oraz uczniów uczestniczących w kształceniu podstawowym, gimnazjalnym i ponadgimnazjalnym w ramach Strategii ZIT dla Szczecińskiego Obszaru Metropolitalnego

Kryterium - W *ramach konkursu Beneficjent składa nie więcej niż jeden wniosek o dofinansowanie dotyczący placówki planowanej do objęcia wsparciem.*

Kryterium - *Beneficjent nie ubiegał się o dofinansowanie na takie same działania dla tych samych placówek w ramach Działania 8.2, 8,4, 8.5*

Kryterium - *Szkoła lub placówka systemu oświaty objęta wsparciem osiągnęła wynik egzaminów zewnętrznych nie wyższy niż średnia dla województwa w roku poprzedzającym rok złożenia wniosku o dofinansowanie.*

8 .4 Upowszechnienie edukacji przedszkolnej oraz wsparcie szkół i placówek prowadzących kształcenie ogólne oraz uczniów uczestniczących w kształceniu podstawowym, gimnazjalnym i ponadgimnazjalnym w ramach Strategii ZIT dla Koszalińsko-Kołobrzesko-Białogardzkiego Obszaru Funkcjonalnego

Kryterium - W *ramach konkursu Beneficjent składa nie więcej niż jeden wniosek o dofinansowanie dotyczący placówki planowanej do objęcia wsparciem.*

Kryterium - *Beneficjent nie ubiegał się o dofinansowanie na takie same działania dla tych samych placówek w ramach Działania 8.1, 8.5*

Kryterium - *Szkoła lub placówka systemu oświaty objęta wsparciem osiągnęła wynik egzaminów zewnętrznych nie wyższy niż średnia dla województwa w roku poprzedzającym rok złożenia wniosku o dofinansowanie.*

Działania, w ramach których identyfikuje się potrzebę wprowadzenia warunków odstępstw.

8.5 Upowszechnienie edukacji przedszkolnej oraz wsparcie szkół i placówek prowadzących kształcenie ogólne oraz uczniów uczestniczących w kształceniu podstawowym, gimnazjalnym i ponadgimnazjalnym w ramach Kontraktów Samorządowych

Kryterium - *Wnioskodawca nie ubiegał się o dofinansowanie na takie same działania dla tych samych placówek w ramach Działania 8.1, 8.2*

Kryterium - *Szkoła lub placówka systemu oświaty objęta wsparciem osiągnęła wynik egzaminów zewnętrznych nie wyższy niż średnia dla województwa w roku poprzedzającym rok złożenia wniosku o dofinansowanie.*

Kryterium - *Spójność wniosku i załączników*

8.9 Wsparcie szkół i placówek prowadzących kształcenie zawodowe oraz uczniów uczestniczących w kształceniu zawodowym i osób dorosłych uczestniczących w pozaszkolnych formach kształcenia zawodowego w ramach Kontraktów Samorządowych

Kryterium - *Spójność wniosku i załączników*

6.7 Programy zapewnienia i zwiększenia dostępu do opieki nad dziećmi w wieku do lat 3 w ramach Kontraktów Samorządowych

Kryterium - *Spójność wniosku i załączników*

Działania, w ramach których identyfikuje się potrzebę wprowadzenia warunków odstępstw.

1.13. Tworzenie i rozbudowa infrastruktury na rzecz rozwoju gospodarczego w ramach Kontraktów Samorządowych
Kryterium - *Spójność wniosku i załączników*

2.4 Zrównoważona multimodalna mobilność miejska i działania adaptacyjne łagodzące zmiany klimatu w ramach Kontraktów Samorządowych
Kryterium - *Spójność wniosku i załączników*

9.5 inwestycje w infrastrukturę podmiotów prowadzących kształcenie ogólne na poziomie podstawowym, gimnazjalnym i ponadgimnazjalnym w ramach Kontraktów Samorządowych
Kryterium - *Spójność wniosku i załączników*

9.7 Ośrodki popularyzujące naukę w ramach Kontraktów Samorządowych
Kryterium - *Spójność wniosku i załączników*

9.9 Infrastruktura szkolnictwa zawodowego w ramach Kontraktów Samorządowych
Kryterium - *Spójność wniosku i załączników*

Pomorze Zachodnie

Urząd Marszałkowski Województwa Zachodniopomorskiego

Wydział Zarządzania Strategicznego

Ul. Wyszyńskiego 30, 70-203 Szczecin
Tel. 91 44 11 171, fax 91 48 81 015

www.rpo.wzp.pl

Fundusze Europejskie Program Regionalny

Pomorze Zachodnie

Unia Europejska Europejskie Fundusze Strukturalne i Inwestycyjne